



БОЙОРОК

24 июль 2022 й.

№ 184

ПРИКАЗ

24 июль 2022 г.

Өфө к.

г. Уфа

**Об утверждении документации по планировке территории  
для размещения линейного объекта  
«Межпоселковый газопровод АГРС с. Чураево – д. Старокульчубаево –  
д. Тынбаево – д. Новониколаевка – д. Измарино – д. Токтарово  
Мишкинского района Республики Башкортостан»**

В соответствии с Градостроительным кодексом Российской Федерации, Законом Республики Башкортостан от 11 июля 2006 года № 341-з «О регулировании градостроительной деятельности в Республике Башкортостан», пунктами 3.6 и 3.47 Положения о Министерстве строительства и архитектуры Республики Башкортостан, утвержденного постановлением Правительства Республики Башкортостан от 4 декабря 2020 года № 741, п р и к а з ы в а ю:

1. Утвердить прилагаемую документацию по планировке территории для размещения линейного объекта «Межпоселковый газопровод АГРС с. Чураево – д. Старокульчубаево – д. Тынбаево – д. Новониколаевка – д. Измарино – д. Токтарово Мишкинского района Республики Башкортостан».
2. Контроль за исполнением настоящего приказа оставляю за собой.

Заместитель министра

А.В. Ковшов

Утверждена  
приказом Министерства  
строительства и архитектуры  
Республики Башкортостан  
от «24» июня 2022 года № 184



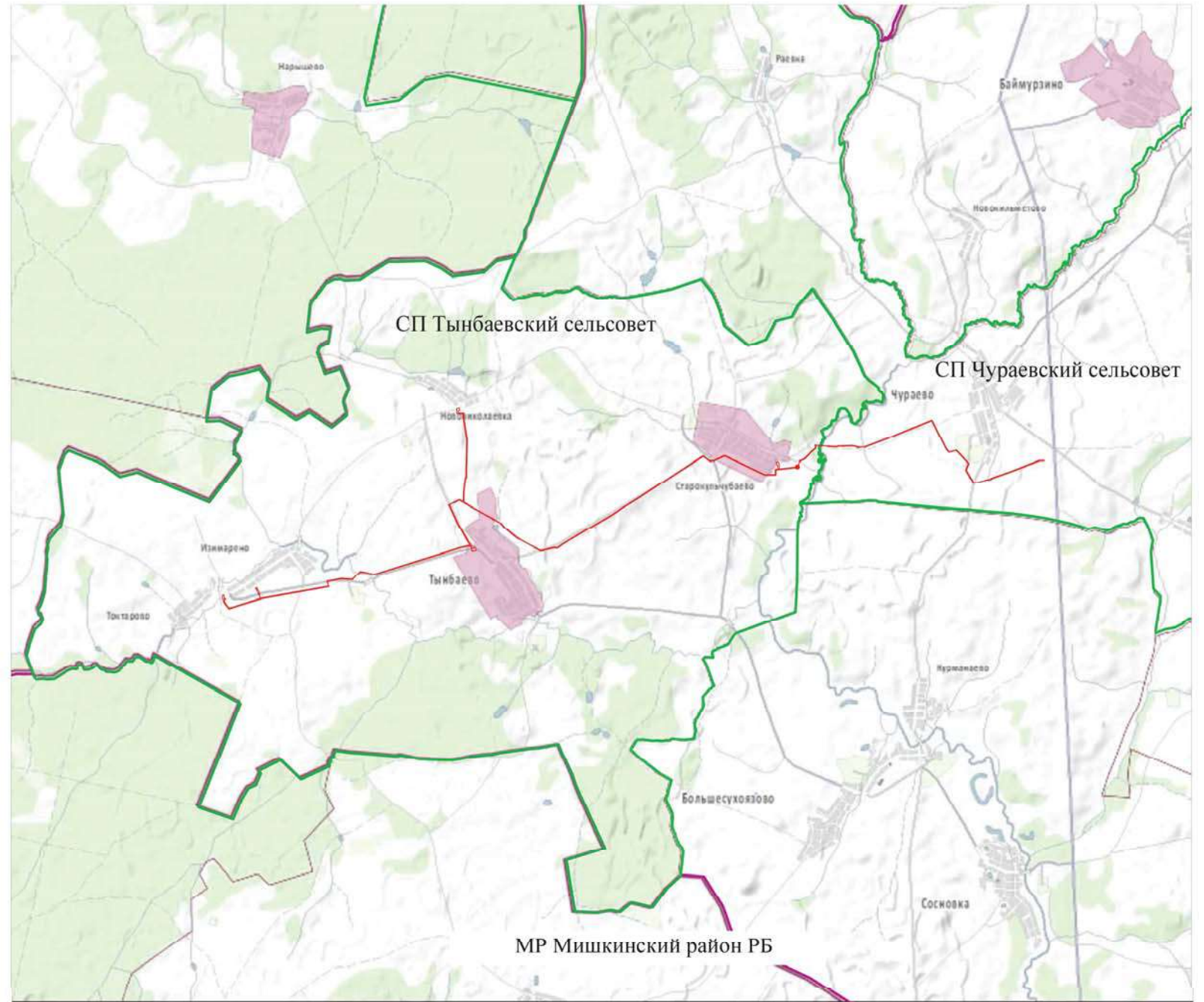
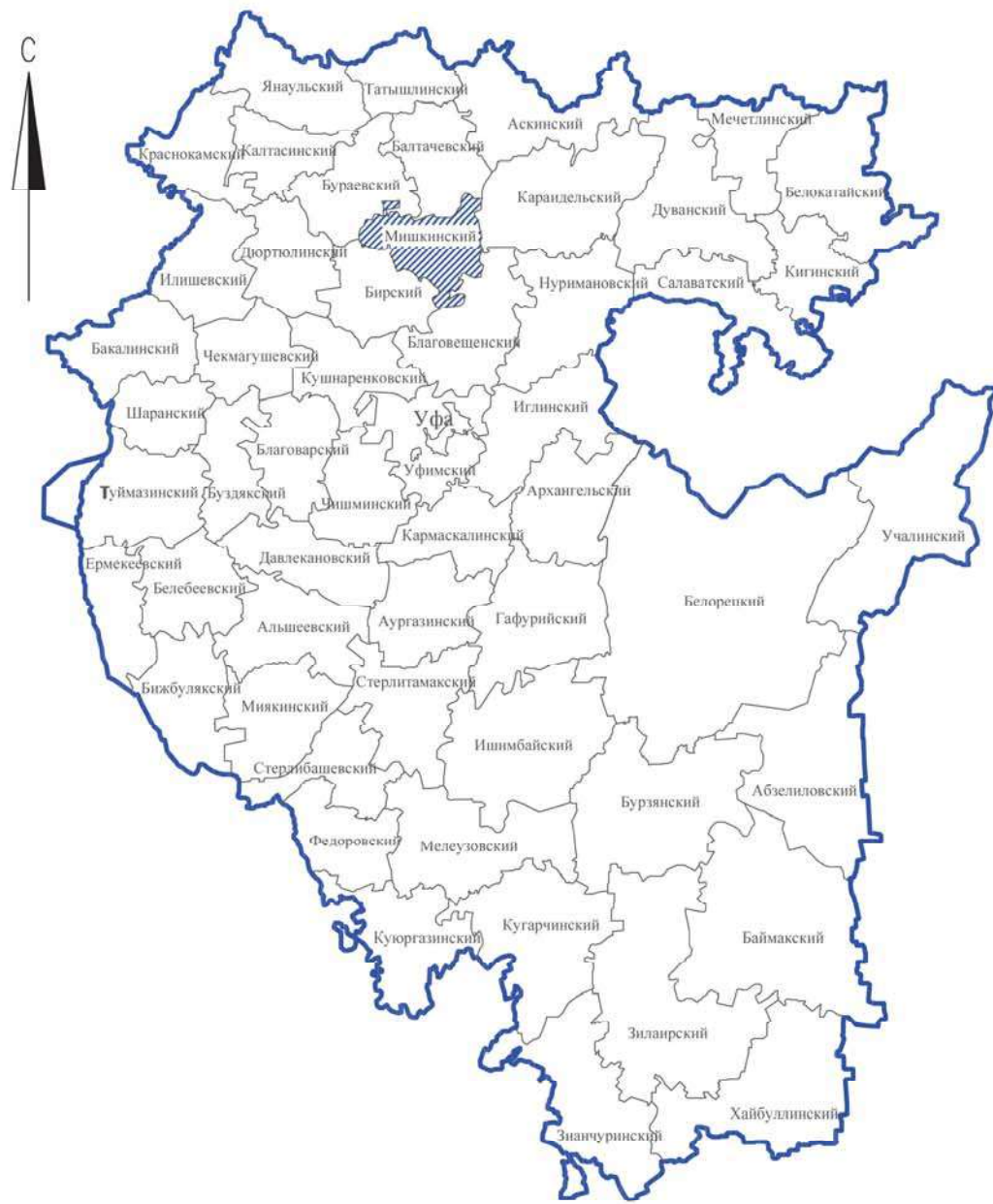

**ДОКУМЕНТАЦИЯ ПО ПЛАНИРОВКЕ ТЕРРИТОРИИ**  
для размещения линейного объекта  
«Межпоселковый газопровод АГРС с. Чураево – д. Старокульчубаево –  
д. Тынбаево – д. Новониколаевка – д. Измарино – д. Токтарово  
Мишкинского района Республики Башкортостан»

Проект планировки территории.  
Графическая часть

Схема расположения линейного объекта в структуре  
муниципального района Мишкинский район Республики Башкортостан



Условные обозначения

-  - Граница РБ
-  - Граница муниципальных образований Республики Башкортостан
-  - Граница сельских поселений
-  - Граница разработки проекта



Чертеж границ зон планируемого размещения линейных объектов

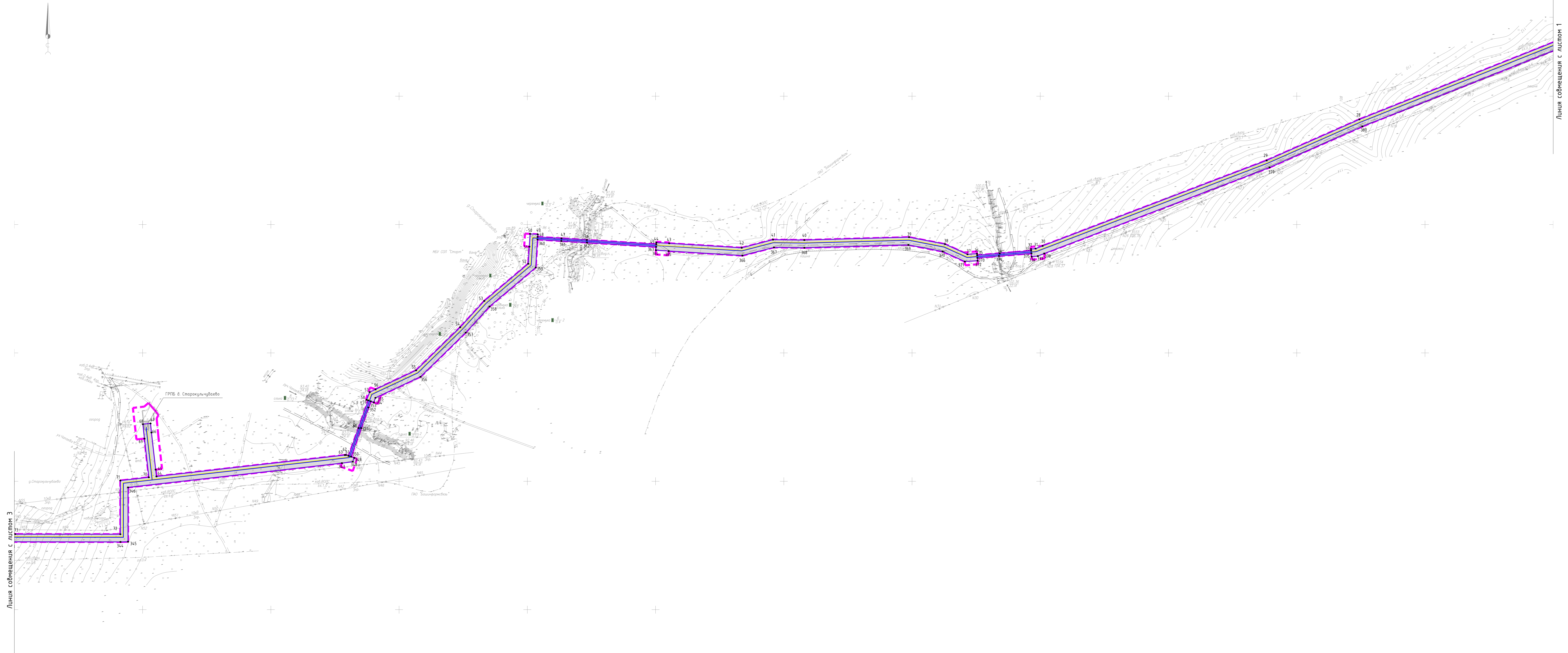

Линия совмещения с листом 3

Линия совмещения с листом 1

Чертеж границ зон планируемого размещения линейных объектов

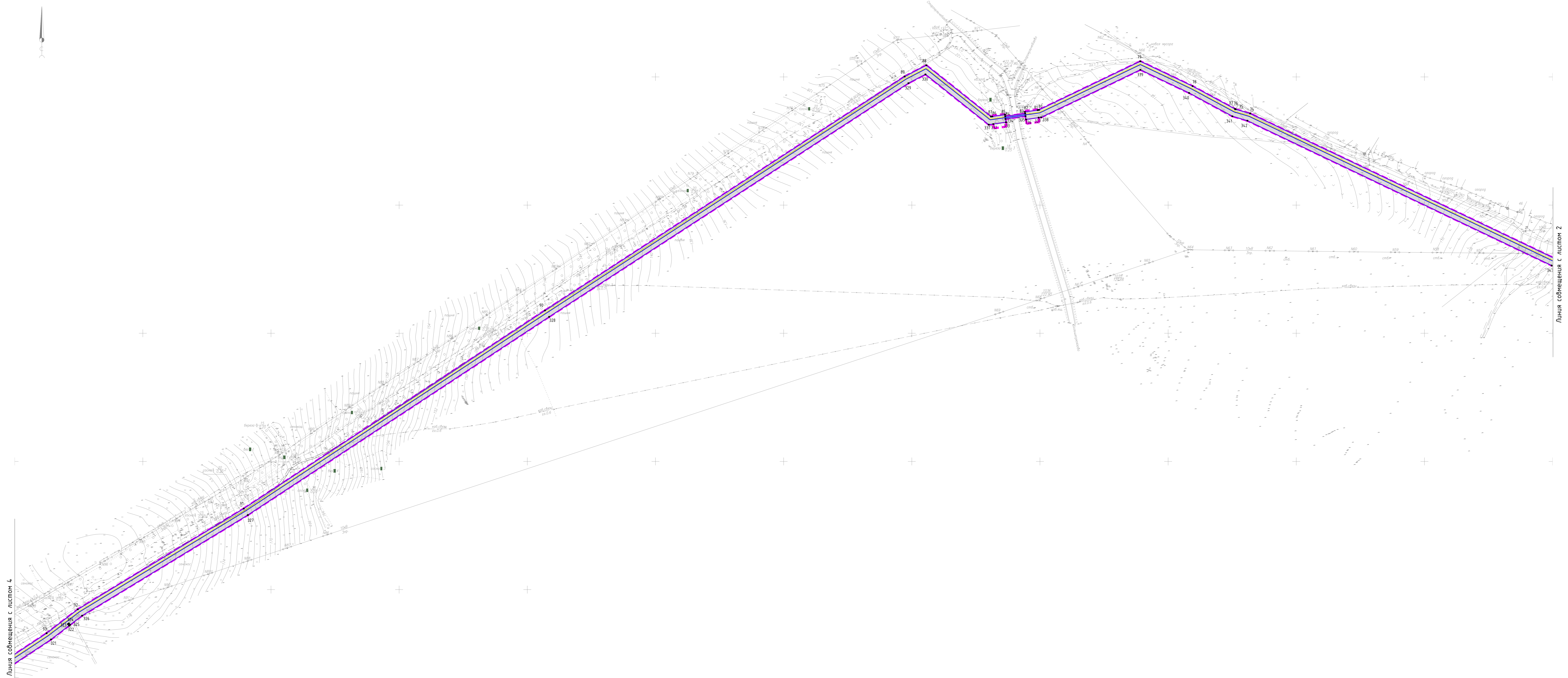

Линия соприкосновения с листом 4

Линия соприкосновения с листом 2

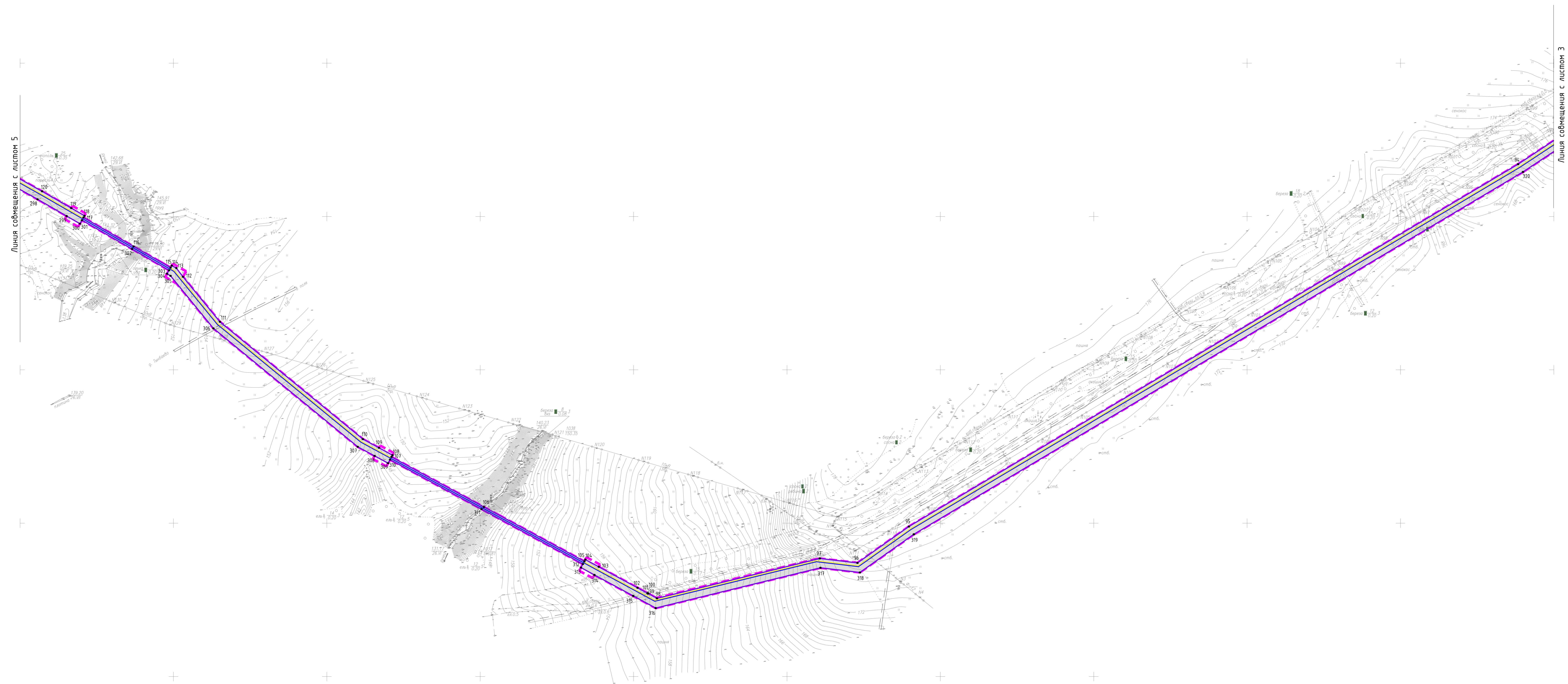



Чертеж границ зон планируемого размещения линейных объектов

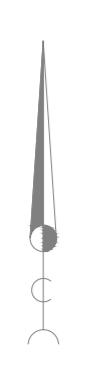




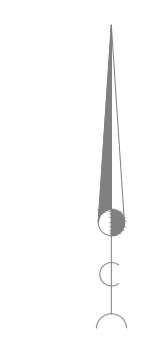

Линия сощещения с листом 6

Линия сощещения с листом 4



## Условные обозначения:

|   |   |
|---|---|
|  | - граница территории, в отношении которой осуществляется подготовка проекта планировки; |
|  | - граница зоны планируемого размещения линейного объекта;                               |
|  | - номера характерных точек границ зоны планируемого размещения линейного объекта;       |
|  | - проектируемый газопровод;   |
|  | - проектируемый провод-спутник;   |
| ГРПБ  | - газорегуляторный пункт блочный;   |
| ГРПШ  | - газорегуляторный пункт шкафной.   |

Проект планировки территории.  
Положение о размещении линейного объекта

## 1. Исходно-разрешительная документация

Основанием для разработки проекта планировки и проекта межевания территории для размещения линейного объекта являются:

программа развития газоснабжения и газификации Республики Башкортостан на период 2021-2025 годы, утвержденная Главой Республики Башкортостан Р.Ф. Хабировым и председателем правления ПАО «Газпром» А.Б. Миллером от 30 октября 2020 года;

договор, заключенный между обществом с ограниченной ответственностью «Газпром проектирование» и обществом с ограниченной ответственностью «ТрансСтройИнжиниринг» от 6 августа 2021 года № 18-038/21/СП1 на выполнение работ по оформлению землеустроительной и градостроительной документации;

решение Министерства строительства и архитектуры Республики Башкортостан от 15 ноября 2021 года № 10-09/218 о подготовке документации по планировке территории и утверждении задания на разработку документации по планировке территории для размещения линейного объекта «Межпоселковый газопровод АГРС с. Чураево – д. Старокульчубаево – д. Тынбаево – д. Новониколаевка – д. Измарино – д. Токтарово Мишкинского района Республики Башкортостан»;

градостроительная документация муниципального района Мишкинский район Республики Башкортостан;

инженерные изыскания, выполненные в 2021 году обществом с ограниченной ответственностью «Газпром проектирование»;

заключение Министерства природопользования и экологии Республики Башкортостан от 20 декабря 2021 года № 12/19822 об отсутствии в границах проектируемой территории особо охраняемых природных территорий республиканского значения;

письмо Управления по государственной охране объектов культурного наследия Республики Башкортостан от 6 мая 2022 года № У02-07-1651 об отсутствии в границах проектируемой территории объектов культурного наследия;

письмо Министерства лесного хозяйства Республики Башкортостан от 8 июня 2022 года № М06-04-3557 о наличии земель лесного фонда и согласовании документации по планировке территории линейного объекта;

письмо Администрации сельского поселения Тынбаевский сельсовет муниципального района Мишкинский район Республики Башкортостан от 7 июня 2022 года № 108 о согласовании документации по планировке территории для размещения линейного объекта;

письмо Администрации сельского поселения Чураевский сельсовет муниципального района Мишкинский район Республики Башкортостан от 7 июня 2022 года № 541 о согласовании документации по планировке территории для размещения линейного объекта.

## 2. Сведения об объекте и его характеристики

## 2.1. Наименование и состав линейного объекта

Наименование линейного объекта «Межпоселковый газопровод АГРС с. Чураево – д. Старокульчубаево – д. Тынбаево – д. Новониколаевка – д. Измарино – д. Токтарово Мишкинского района Республики Башкортостан».

В состав линейного объекта входят следующие объекты:

газопровод высокого давления;

провод–спутник;

узел запорной арматуры – 7 шт;

газорегуляторный пункт блочный – 4 шт;

газорегуляторный пункт шкафной – 1 шт.

## 2.2. Основные характеристики линейного объекта

Основные характеристики линейного объекта приведены в таблице 1.

Таблица 1

| № п/п | Наименование объекта                                  | Наименование показателя  | Количество                        |
|-------|---|--|-----------------------------------|
| 1     | 2   | 3  | 4                                 |
| 1     | Газопровод высокого давления                          | Категория<br>Диаметр и толщина, мм<br>Протяженность, м<br>Рабочее давление<br>транспортируемого газа | II<br>110x10<br>18522<br>≤ 0,6МПа |
| 2     | Провод-спутник  | Протяженность, м   | 14263                             |
| 3     | Узел запорной арматуры                                | Диаметр, мм<br>Количество, шт  | 100<br>7                          |
| 4     | Газорегуляторный пункт<br>блочный д. Старокульчубаево | Расход газа, м3/ч<br>Количество, шт  | 127,9<br>1                        |
| 5     | Газорегуляторный пункт<br>блочный д. Новониколаевка   | Расход газа, м3/ч<br>Количество, шт  | 49,6<br>1                         |
| 6     | Газорегуляторный пункт<br>блочный д. Тынбаево         | Расход газа, м3/ч<br>Количество, шт  | 176,32<br>1                       |
| 7     | Газорегуляторный пункт<br>блочный д. Измарино         | Расход газа, м3/ч<br>Количество, шт  | 103,91<br>1                       |
| 8     | Газорегуляторный пункт<br>шкафной д. Токтарово        | Расход газа, м3/ч<br>Количество, шт  | 54,92<br>1                        |

### 2.3. Назначение планируемого для размещения линейного объекта

Проектируемый линейный объект предназначен для транспортировки газа до потребителей населенных пунктов с. Чураево, д. Старокульчубаево, д. Тынбаево, д. Новониколаевка, д. Измарино, д. Токтарово МР Мишкинский район Республики Башкортостан.

### 3. Перечень муниципальных образований Республики Башкортостан, на территориях которых устанавливаются зоны планируемого размещения линейного объекта

Перечень муниципальных образований Республики Башкортостан, на территориях которых устанавливаются зоны размещения линейного объекта приведен в таблице 2.

Таблица 2

| № | Муниципальный район | Сельское поселение       |
|---|---------------------|--------------------------|
| 1 | МР Мишкинский район | СП Тынбаевский сельсовет |
| 2 | МР Мишкинский район | СП Чураевский сельсовет  |

### 4. Перечень координат характерных точек границ зон планируемого размещения линейного объекта

Перечень координат характерных точек границ зон планируемого размещения линейного объекта приведен в таблице 3.

Таблица 3

| №  | X         | Y          |
|----|-----------|------------|
| 1  | 756733,61 | 1335449,97 |
| 2  | 756745,61 | 1335449,94 |
| 3  | 756745,36 | 1335371,33 |
| 4  | 756594,83 | 1334985,46 |
| 5  | 756457,64 | 1334601,80 |
| 6  | 756445,04 | 1334599,89 |
| 7  | 756442,11 | 1334576,90 |
| 8  | 756439,56 | 1334557,06 |
| 9  | 756438,40 | 1334557,21 |
| 10 | 756437,30 | 1334548,63 |
| 11 | 756429,53 | 1334518,59 |

| №  | X         | Y          |
|----|-----------|------------|
| 12 | 756428,08 | 1334518,96 |
| 13 | 756427,60 | 1334517,11 |
| 14 | 756388,42 | 1334365,77 |
| 15 | 756391,06 | 1334365,08 |
| 16 | 756386,03 | 1334345,73 |
| 17 | 756380,74 | 1334325,30 |
| 18 | 756441,87 | 1334301,92 |
| 19 | 756444,87 | 1334291,74 |
| 20 | 756469,29 | 1334275,66 |
| 21 | 756590,79 | 1334208,41 |
| 22 | 756691,16 | 1334253,34 |

| №  | X         | Y          |
|----|-----------|------------|
| 23 | 756909,76 | 1334051,18 |
| 24 | 756879,61 | 1333936,20 |
| 25 | 756920,48 | 1333898,40 |
| 26 | 757391,16 | 1333661,59 |
| 27 | 757300,80 | 1333442,57 |
| 28 | 757163,90 | 1333097,64 |
| 29 | 757100,01 | 1332953,03 |
| 30 | 756966,76 | 1332603,63 |
| 31 | 756962,54 | 1332592,63 |
| 32 | 756961,87 | 1332585,55 |
| 33 | 756959,23 | 1332585,77 |
| 34 | 756955,10 | 1332536,69 |
| 35 | 756952,14 | 1332501,56 |
| 36 | 756954,76 | 1332501,31 |
| 37 | 756953,68 | 1332486,43 |
| 38 | 756969,51 | 1332451,43 |
| 39 | 756980,37 | 1332395,31 |
| 40 | 756975,89 | 1332232,01 |
| 41 | 756976,50 | 1332183,21 |
| 42 | 756963,77 | 1332134,34 |
| 43 | 756970,77 | 1332021,25 |
| 44 | 756972,02 | 1332001,29 |
| 45 | 756969,31 | 1332001,12 |
| 46 | 756976,01 | 1331892,84 |
| 47 | 756978,46 | 1331853,28 |
| 48 | 756980,76 | 1331816,08 |
| 49 | 756984,75 | 1331816,33 |
| 50 | 756985,49 | 1331804,33 |
| 51 | 756965,52 | 1331803,10 |
| 52 | 756938,93 | 1331801,43 |
| 53 | 756880,99 | 1331732,83 |
| 54 | 756839,98 | 1331695,26 |
| 55 | 756772,87 | 1331626,51 |
| 56 | 756743,27 | 1331563,33 |
| 57 | 756738,96 | 1331554,13 |

| №  | X         | Y          |
|----|-----------|------------|
| 58 | 756727,03 | 1331549,32 |
| 59 | 756726,07 | 1331551,99 |
| 60 | 756682,94 | 1331536,69 |
| 61 | 756639,60 | 1331521,31 |
| 62 | 756641,07 | 1331517,18 |
| 63 | 756640,90 | 1331515,40 |
| 64 | 756607,56 | 1331221,63 |
| 65 | 756618,21 | 1331220,42 |
| 66 | 756675,96 | 1331213,80 |
| 67 | 756690,17 | 1331212,35 |
| 68 | 756689,00 | 1331200,43 |
| 69 | 756666,53 | 1331202,86 |
| 70 | 756606,21 | 1331209,71 |
| 71 | 756601,17 | 1331165,30 |
| 72 | 756517,50 | 1331165,30 |
| 73 | 756517,66 | 1331001,37 |
| 74 | 756742,94 | 1330528,03 |
| 75 | 756749,73 | 1330505,13 |
| 76 | 756749,51 | 1330504,95 |
| 77 | 756750,05 | 1330504,37 |
| 78 | 756785,71 | 1330438,18 |
| 79 | 756824,50 | 1330356,68 |
| 80 | 756748,58 | 1330198,39 |
| 81 | 756748,29 | 1330196,37 |
| 82 | 756745,50 | 1330176,56 |
| 83 | 756742,84 | 1330176,94 |
| 84 | 756738,47 | 1330145,74 |
| 85 | 756741,17 | 1330145,36 |
| 86 | 756738,37 | 1330125,55 |
| 87 | 756738,09 | 1330123,59 |
| 88 | 756818,27 | 1330022,72 |
| 89 | 756800,68 | 1329988,80 |
| 90 | 756435,63 | 1329427,51 |
| 91 | 756126,47 | 1328957,49 |
| 92 | 755969,25 | 1328698,53 |



| №   | X         | Y          |
|-----|-----------|------------|
| 93  | 755931,95 | 1328649,80 |
| 94  | 755868,27 | 1328553,33 |
| 95  | 755395,60 | 1327758,93 |
| 96  | 755348,20 | 1327691,91 |
| 97  | 755354,01 | 1327642,94 |
| 98  | 755302,02 | 1327430,50 |
| 99  | 755308,25 | 1327419,01 |
| 100 | 755308,12 | 1327418,49 |
| 101 | 755308,63 | 1327418,29 |
| 102 | 755315,74 | 1327405,17 |
| 103 | 755343,08 | 1327354,68 |
| 104 | 755352,62 | 1327337,11 |
| 105 | 755350,23 | 1327335,81 |
| 106 | 755421,17 | 1327204,80 |
| 107 | 755486,41 | 1327084,32 |
| 108 | 755488,77 | 1327085,60 |
| 109 | 755498,31 | 1327068,02 |
| 110 | 755509,65 | 1327047,07 |
| 111 | 755662,63 | 1326860,65 |
| 112 | 755721,40 | 1326812,50 |
| 113 | 755732,75 | 1326803,74 |
| 114 | 755736,03 | 1326797,85 |
| 115 | 755733,28 | 1326796,27 |
| 116 | 755761,04 | 1326748,07 |
| 117 | 755798,68 | 1326682,71 |
| 118 | 755801,03 | 1326684,06 |
| 119 | 755811,00 | 1326666,73 |
| 120 | 755832,89 | 1326628,72 |
| 121 | 756009,55 | 1326312,28 |
| 122 | 756062,40 | 1326225,58 |
| 123 | 756063,63 | 1326216,89 |
| 124 | 756066,03 | 1326215,37 |
| 125 | 756075,03 | 1326202,25 |
| 126 | 756080,89 | 1326206,16 |
| 127 | 756217,05 | 1326207,30 |

| №   | X         | Y          |
|-----|-----------|------------|
| 128 | 756461,97 | 1326235,87 |
| 129 | 756462,17 | 1326250,91 |
| 130 | 756613,56 | 1326251,03 |
| 131 | 756823,24 | 1326255,05 |
| 132 | 757067,48 | 1326260,93 |
| 133 | 757427,82 | 1326206,15 |
| 134 | 757493,13 | 1326206,17 |
| 135 | 757493,15 | 1326115,35 |
| 136 | 757529,12 | 1326115,35 |
| 137 | 757551,42 | 1326115,33 |
| 138 | 757551,44 | 1326093,26 |
| 139 | 757529,08 | 1326093,35 |
| 140 | 757481,15 | 1326093,35 |
| 141 | 757481,14 | 1326194,17 |
| 142 | 757426,91 | 1326194,15 |
| 143 | 757066,72 | 1326248,91 |
| 144 | 756823,50 | 1326243,05 |
| 145 | 756613,68 | 1326239,03 |
| 146 | 756474,01 | 1326238,92 |
| 147 | 756473,82 | 1326225,18 |
| 148 | 756217,79 | 1326195,30 |
| 149 | 756084,58 | 1326194,19 |
| 150 | 756081,82 | 1326192,35 |
| 151 | 756081,85 | 1326192,30 |
| 152 | 756083,10 | 1326183,48 |
| 153 | 756085,70 | 1326181,83 |
| 154 | 756114,32 | 1326132,83 |
| 155 | 756079,91 | 1326062,87 |
| 156 | 756071,08 | 1326044,92 |
| 157 | 756068,66 | 1326046,11 |
| 158 | 756038,88 | 1325985,56 |
| 159 | 756039,78 | 1325985,12 |
| 160 | 756035,36 | 1325976,12 |
| 161 | 756028,86 | 1325962,90 |
| 162 | 756015,40 | 1325969,52 |

| №   | X         | Y          |
|-----|-----------|------------|
| 163 | 755712,44 | 1326108,40 |
| 164 | 755499,41 | 1326231,05 |
| 165 | 755447,48 | 1326263,23 |
| 166 | 755412,09 | 1326276,21 |
| 167 | 755409,61 | 1326286,70 |
| 168 | 755385,77 | 1326301,47 |
| 169 | 755383,01 | 1326297,00 |
| 170 | 755376,88 | 1326278,73 |
| 171 | 755380,12 | 1326269,55 |
| 172 | 755366,44 | 1326215,63 |
| 173 | 755353,95 | 1326154,65 |
| 174 | 755256,02 | 1325842,16 |
| 175 | 755117,63 | 1325384,44 |
| 176 | 754931,77 | 1324786,73 |
| 177 | 754929,65 | 1324780,18 |
| 178 | 754930,24 | 1324777,22 |
| 179 | 754928,68 | 1324776,89 |
| 180 | 754960,73 | 1324620,12 |
| 181 | 754962,55 | 1324620,49 |
| 182 | 754966,41 | 1324600,87 |
| 183 | 754975,89 | 1324554,50 |
| 184 | 754975,35 | 1324553,97 |
| 185 | 754961,38 | 1324539,67 |
| 186 | 754959,32 | 1324541,71 |
| 187 | 754942,90 | 1324525,25 |
| 188 | 754943,22 | 1324524,17 |
| 189 | 754921,28 | 1324502,17 |
| 190 | 754920,61 | 1324502,76 |
| 191 | 754919,30 | 1324501,60 |
| 192 | 754853,39 | 1324435,53 |
| 193 | 754855,27 | 1324433,64 |
| 194 | 754846,86 | 1324425,24 |
| 195 | 754858,75 | 1324255,43 |
| 196 | 754817,46 | 1324021,42 |
| 197 | 754792,60 | 1324025,81 |

| №   | X         | Y          |
|-----|-----------|------------|
| 198 | 754793,62 | 1324031,75 |
| 199 | 754733,81 | 1324042,03 |
| 200 | 754692,69 | 1323809,56 |
| 201 | 754688,06 | 1323792,96 |
| 202 | 754689,68 | 1323792,53 |
| 203 | 754547,11 | 1322986,45 |
| 204 | 754540,81 | 1322965,97 |
| 205 | 754540,04 | 1322963,39 |
| 206 | 754605,02 | 1322943,23 |
| 207 | 754605,81 | 1322945,71 |
| 208 | 754614,42 | 1322943,05 |
| 209 | 754640,85 | 1322930,78 |
| 210 | 754669,88 | 1322917,52 |
| 211 | 754681,14 | 1322912,32 |
| 212 | 754696,77 | 1322905,19 |
| 213 | 754691,75 | 1322894,29 |
| 214 | 754676,12 | 1322901,42 |
| 215 | 754614,63 | 1322929,77 |
| 216 | 754602,05 | 1322933,67 |
| 217 | 754603,83 | 1322939,41 |
| 218 | 754538,86 | 1322959,57 |
| 219 | 754537,29 | 1322954,50 |
| 220 | 754427,06 | 1322596,01 |
| 221 | 754384,38 | 1322468,05 |
| 222 | 754478,31 | 1322396,77 |
| 223 | 754518,74 | 1322383,25 |
| 224 | 754552,69 | 1322371,98 |
| 225 | 754566,48 | 1322373,47 |
| 226 | 754567,74 | 1322358,24 |
| 227 | 754551,46 | 1322356,80 |
| 228 | 754471,40 | 1322383,69 |
| 229 | 754369,41 | 1322461,09 |
| 230 | 754415,63 | 1322599,67 |
| 231 | 754535,42 | 1322989,27 |
| 232 | 754720,93 | 1324038,10 |

| №   | X         | Y          |
|-----|-----------|------------|
| 233 | 754722,63 | 1324048,06 |
| 234 | 754734,51 | 1324045,97 |
| 235 | 754794,30 | 1324035,69 |
| 236 | 754795,15 | 1324040,89 |
| 237 | 754808,30 | 1324038,64 |
| 238 | 754846,68 | 1324256,08 |
| 239 | 754834,76 | 1324430,25 |
| 240 | 754846,68 | 1324442,35 |
| 241 | 754850,58 | 1324438,37 |
| 242 | 754913,98 | 1324501,92 |
| 243 | 754916,28 | 1324504,23 |
| 244 | 754956,48 | 1324544,54 |
| 245 | 754952,63 | 1324548,38 |
| 246 | 754962,80 | 1324558,61 |
| 247 | 754954,65 | 1324598,48 |
| 248 | 754950,49 | 1324618,02 |
| 249 | 754955,83 | 1324619,13 |
| 250 | 754923,78 | 1324775,89 |
| 251 | 754918,49 | 1324774,78 |
| 252 | 754917,16 | 1324780,16 |
| 253 | 755106,16 | 1325387,96 |
| 254 | 755244,56 | 1325845,69 |
| 255 | 755342,32 | 1326157,66 |
| 256 | 755354,74 | 1326218,31 |
| 257 | 755367,60 | 1326268,98 |
| 258 | 755364,19 | 1326278,63 |
| 259 | 755372,07 | 1326302,14 |
| 260 | 755374,80 | 1326306,54 |
| 261 | 755360,08 | 1326310,76 |
| 262 | 755361,73 | 1326316,53 |
| 263 | 755329,28 | 1326325,85 |
| 264 | 755328,54 | 1326323,26 |
| 265 | 755309,31 | 1326328,77 |
| 266 | 755294,17 | 1326333,10 |
| 267 | 755308,03 | 1326381,23 |

| №   | X         | Y          |
|-----|-----------|------------|
| 268 | 755317,10 | 1326378,21 |
| 269 | 755315,49 | 1326372,33 |
| 270 | 755310,30 | 1326354,23 |
| 271 | 755305,99 | 1326339,73 |
| 272 | 755324,73 | 1326334,07 |
| 273 | 755331,19 | 1326332,27 |
| 274 | 755330,38 | 1326329,69 |
| 275 | 755362,84 | 1326320,38 |
| 276 | 755363,58 | 1326323,00 |
| 277 | 755382,78 | 1326317,40 |
| 278 | 755388,73 | 1326313,76 |
| 279 | 755420,14 | 1326294,29 |
| 280 | 755422,28 | 1326285,26 |
| 281 | 755452,76 | 1326274,07 |
| 282 | 755505,57 | 1326241,35 |
| 283 | 755717,94 | 1326119,08 |
| 284 | 756020,89 | 1325980,20 |
| 285 | 756029,67 | 1325975,89 |
| 286 | 756030,87 | 1325978,33 |
| 287 | 756065,07 | 1326047,88 |
| 288 | 756060,32 | 1326050,22 |
| 289 | 756069,14 | 1326068,16 |
| 290 | 756100,70 | 1326132,34 |
| 291 | 756076,81 | 1326173,26 |
| 292 | 756072,00 | 1326176,31 |
| 293 | 756070,37 | 1326187,83 |
| 294 | 756057,53 | 1326206,55 |
| 295 | 756052,53 | 1326209,72 |
| 296 | 756050,87 | 1326221,45 |
| 297 | 755999,18 | 1326306,23 |
| 298 | 755822,45 | 1326622,80 |
| 299 | 755800,60 | 1326660,74 |
| 300 | 755790,62 | 1326678,06 |
| 301 | 755795,21 | 1326680,71 |
| 302 | 755757,58 | 1326746,06 |

| №   | X         | Y          |
|-----|-----------|------------|
| 303 | 755729,84 | 1326794,23 |
| 304 | 755725,31 | 1326791,64 |
| 305 | 755722,63 | 1326796,21 |
| 306 | 755654,10 | 1326852,12 |
| 307 | 755499,64 | 1327040,35 |
| 308 | 755487,75 | 1327062,31 |
| 309 | 755478,21 | 1327079,88 |
| 310 | 755482,89 | 1327082,42 |
| 311 | 755418,32 | 1327201,67 |
| 312 | 755346,71 | 1327333,90 |
| 313 | 755342,05 | 1327331,38 |
| 314 | 755332,52 | 1327348,97 |
| 315 | 755305,19 | 1327399,45 |
| 316 | 755289,26 | 1327428,86 |
| 317 | 755341,83 | 1327643,68 |
| 318 | 755335,74 | 1327695,07 |
| 319 | 755385,53 | 1327765,47 |
| 320 | 755858,10 | 1328559,71 |
| 321 | 755922,17 | 1328656,76 |
| 322 | 755943,72 | 1328684,92 |
| 323 | 755946,13 | 1328683,08 |
| 324 | 755947,32 | 1328684,63 |
| 325 | 755944,91 | 1328686,48 |
| 326 | 755959,33 | 1328705,31 |
| 327 | 756116,33 | 1328963,90 |
| 328 | 756425,58 | 1329434,08 |
| 329 | 756790,29 | 1329994,85 |
| 330 | 756804,04 | 1330021,34 |
| 331 | 756725,49 | 1330120,16 |
| 332 | 756726,48 | 1330127,22 |
| 333 | 756729,26 | 1330147,03 |
| 334 | 756734,51 | 1330146,29 |
| 335 | 756738,88 | 1330177,50 |
| 336 | 756733,64 | 1330178,23 |
| 337 | 756736,41 | 1330198,04 |

| №   | X         | Y          |
|-----|-----------|------------|
| 338 | 756736,95 | 1330201,90 |
| 339 | 756811,20 | 1330356,70 |
| 340 | 756775,00 | 1330432,75 |
| 341 | 756738,66 | 1330500,22 |
| 342 | 756731,70 | 1330523,72 |
| 343 | 756505,67 | 1330998,65 |
| 344 | 756505,50 | 1331165,52 |
| 345 | 756505,89 | 1331177,30 |
| 346 | 756590,45 | 1331177,30 |
| 347 | 756628,31 | 1331510,94 |
| 348 | 756630,45 | 1331527,81 |
| 349 | 756636,49 | 1331530,07 |
| 350 | 756638,26 | 1331525,08 |
| 351 | 756682,83 | 1331540,90 |
| 352 | 756714,93 | 1331552,28 |
| 353 | 756724,73 | 1331555,76 |
| 354 | 756722,98 | 1331560,67 |
| 355 | 756730,05 | 1331563,15 |
| 356 | 756762,86 | 1331633,44 |
| 357 | 756831,63 | 1331703,89 |
| 358 | 756872,32 | 1331741,16 |
| 359 | 756933,06 | 1331813,09 |
| 360 | 756976,76 | 1331815,83 |
| 361 | 756974,46 | 1331853,04 |
| 362 | 756971,98 | 1331893,13 |
| 363 | 756965,32 | 1332000,88 |
| 364 | 756960,04 | 1332000,55 |
| 365 | 756958,79 | 1332020,51 |
| 366 | 756951,68 | 1332135,51 |
| 367 | 756964,48 | 1332184,67 |
| 368 | 756963,89 | 1332232,10 |
| 369 | 756968,33 | 1332394,32 |
| 370 | 756958,00 | 1332447,77 |
| 371 | 756942,39 | 1332482,32 |
| 372 | 756943,60 | 1332502,27 |

| №   | X         | Y          |
|-----|-----------|------------|
| 373 | 756948,15 | 1332501,90 |
| 374 | 756950,99 | 1332535,52 |
| 375 | 756955,25 | 1332586,10 |
| 376 | 756949,94 | 1332586,55 |
| 377 | 756950,90 | 1332596,21 |
| 378 | 756954,90 | 1332606,20 |
| 379 | 757088,90 | 1332957,60 |
| 380 | 757152,83 | 1333102,28 |
| 381 | 757289,68 | 1333447,08 |
| 382 | 757375,82 | 1333655,88 |
| 383 | 756913,57 | 1333888,44 |
| 384 | 756866,18 | 1333932,28 |
| 385 | 756896,33 | 1334047,26 |
| 386 | 756688,83 | 1334239,15 |
| 387 | 756590,23 | 1334195,00 |
| 388 | 756463,07 | 1334265,39 |

| №   | X         | Y          |
|-----|-----------|------------|
| 389 | 756434,60 | 1334284,14 |
| 390 | 756432,04 | 1334292,83 |
| 391 | 756366,43 | 1334317,92 |
| 392 | 756374,41 | 1334348,74 |
| 393 | 756379,41 | 1334368,10 |
| 394 | 756384,55 | 1334366,77 |
| 395 | 756423,73 | 1334518,12 |
| 396 | 756431,89 | 1334549,63 |
| 397 | 756432,94 | 1334557,90 |
| 398 | 756427,68 | 1334558,57 |
| 399 | 756430,21 | 1334578,41 |
| 400 | 756434,28 | 1334610,40 |
| 401 | 756448,75 | 1334612,59 |
| 402 | 756583,59 | 1334989,66 |
| 403 | 756733,37 | 1335373,61 |

5. Перечень координат характерных точек границ зон планируемого размещения линейных объектов, подлежащих реконструкции в связи с изменением их местоположения

Линейные объекты, подлежащие реконструкции в связи с изменением их местоположения отсутствуют.

6. Предельные параметры разрешенного строительства, реконструкции объектов капитального строительства, входящих в состав линейного объекта в границах зон их планируемого размещения

Объекты капитального строительства, входящие в состав линейного объекта в границах зон его планируемого размещения, отсутствуют.

7. Мероприятия по защите сохраняемых объектов капитального строительства (здание, строение, сооружение, объекты, строительство которых не завершено), существующих и строящихся на момент подготовки проекта планировки территории, а также объектов капитального строительства, планируемых к строительству в соответствии с ранее утвержденной документацией по планировке территории, от возможного негативного воздействия в связи с размещением линейного объекта

Сохраняемые объекты капитального строительства (здание, строение, сооружение, объекты, строительство которых не завершено), существующие и строящиеся на момент подготовки проекта планировки территории, а также объекты капитального строительства, планируемые к строительству в соответствии с ранее утвержденной документацией по планировке территории, отсутствуют.

#### 8. Мероприятия по сохранению объектов культурного наследия от возможного негативного воздействия в связи с размещением линейного объекта

В соответствии с заключением Управления по государственной охране объектов культурного наследия Республики Башкортостан от 6 мая 2022 года № У02-07-1651 объекты культурного наследия, включенные в Единый государственный реестр объектов культурного наследия (памятников истории и культуры) народов Российской Федерации, выявленные объекты культурного наследия и объекты, обладающие признаками объекта культурного (в том числе археологического) наследия на проектируемой территории линейного объекта, отсутствуют.

Испрашиваемый земельный участок расположен вне зон охраны и вне защитных зон объектов культурного наследия.

#### 9. Мероприятия по охране окружающей среды

9.1. Согласно заключению Министерства природопользования и экологии Республики Башкортостан от 20 декабря 2021 года № 12/19822 особо охраняемые природные территории республиканского (регионального) значения на проектируемой территории отсутствуют.

9.2. Согласно письму Министерства лесного хозяйства Республики Башкортостан от 8 июня 2022 года № М06-04-3557 проектируемый линейный объект расположен на землях лесного фонда в части выдела № 5 квартала № 40, части выделов №№ 11, 26 квартала № 45 Мишкинского сельского участкового лесничества Бирского лесничества.

Для охраны окружающей среды, предусмотрены следующие инженерные мероприятия:

рекультивация нарушенных земель в срок не более 1 года после завершения работ;

соблюдение норм наличия средств пожаротушения в местах использования лесов;

содержание средств пожаротушения в период пожароопасного сезона в готовности, обеспечивающей возможность их немедленного использования.

## 10. Мероприятия по защите территории от чрезвычайных ситуаций природного и техногенного характера, в том числе по обеспечению пожарной безопасности и гражданской обороне

### 10.1. Мероприятия по защите территории от чрезвычайных ситуаций природного и техногенного характера

Для защиты территории от чрезвычайных ситуаций природного характера, вызванных опасными природными процессами, предусмотрены следующие инженерные мероприятия:

электрохимическая защита проектируемого объекта от почвенной коррозии;

комплекс технических решений по молниезащите;

защита проектируемого объекта от статического электричества.

Линейный объект находится вне зоны возможного сильного радиоактивного заражения местности.

### 10.2. Мероприятия по обеспечению пожарной безопасности

Для обеспечения пожарной безопасности на проектируемом объекте предусмотрены следующие мероприятия:

применение негорючих и слабогорючих материалов труб для газопровода и защитных футляров (сталь, полиэтилен) – полиэтиленовые трубы для проектируемого подземного газопровода высокого давления;

размещение газопровода – подземное;

применение негорючих материалов для технологического оборудования;

применение искробезопасного инструмента при проведении обслуживания и ремонта технологического оборудования.

### 10.3. Мероприятия по гражданской обороне

Проектируемый объект является не категорированным по гражданской обороне. В составе проектируемого объекта не предусматривается размещение зданий и сооружений, к которым предъявляются требования по степени огнестойкости в соответствии с СП 165.1325800.2014. «Свод правил. Инженерно-технические мероприятия по гражданской обороне. Актуализированная редакция СНиП 2.01.51-90», утвержденным приказом Министерства строительства и жилищно-коммунального хозяйства Российской Федерации от 12 ноября 2014 года № 705/пр.

Проект межевания территории.  
Графическая часть



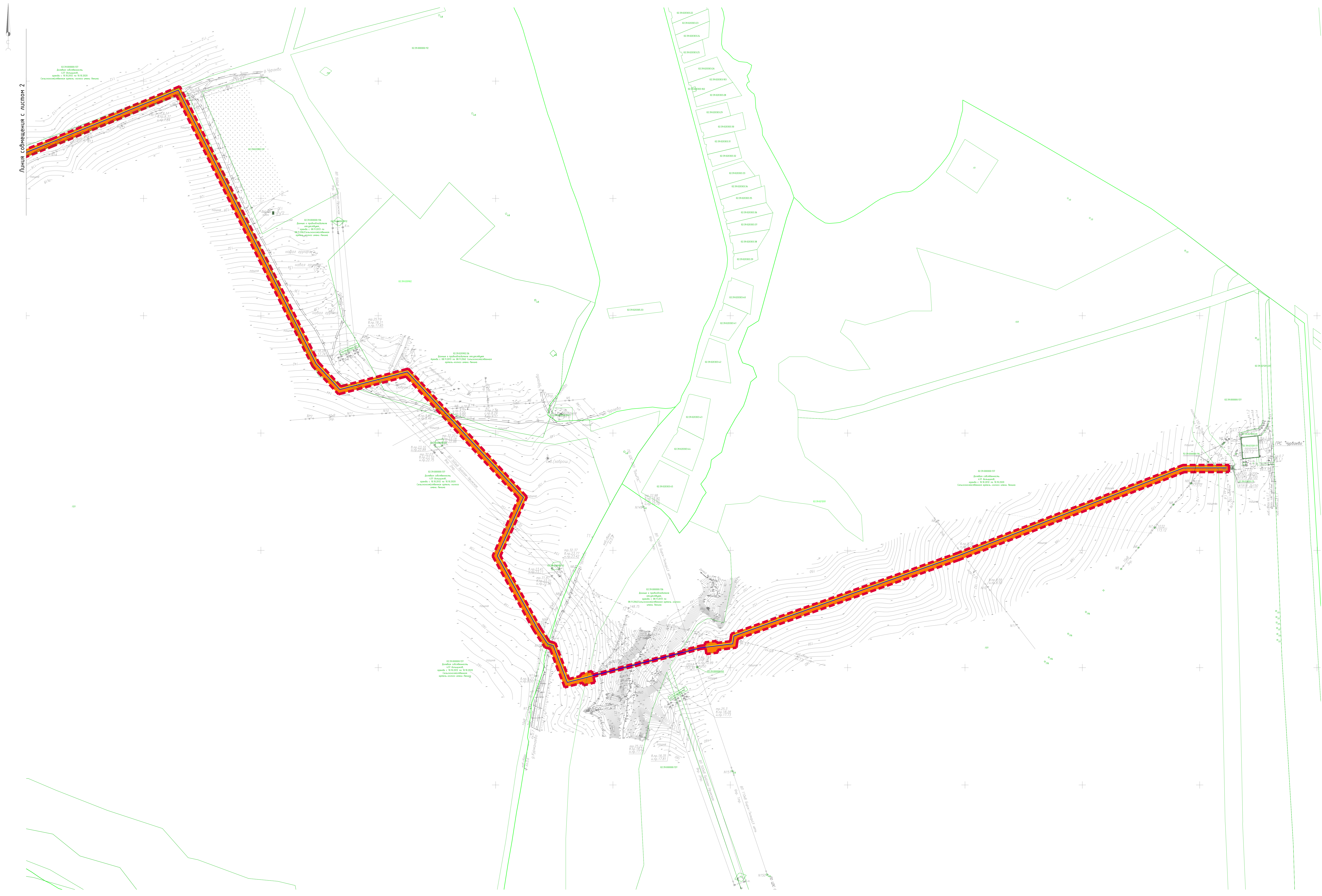

Листа сменения с листом 2

ул. Мухоморова

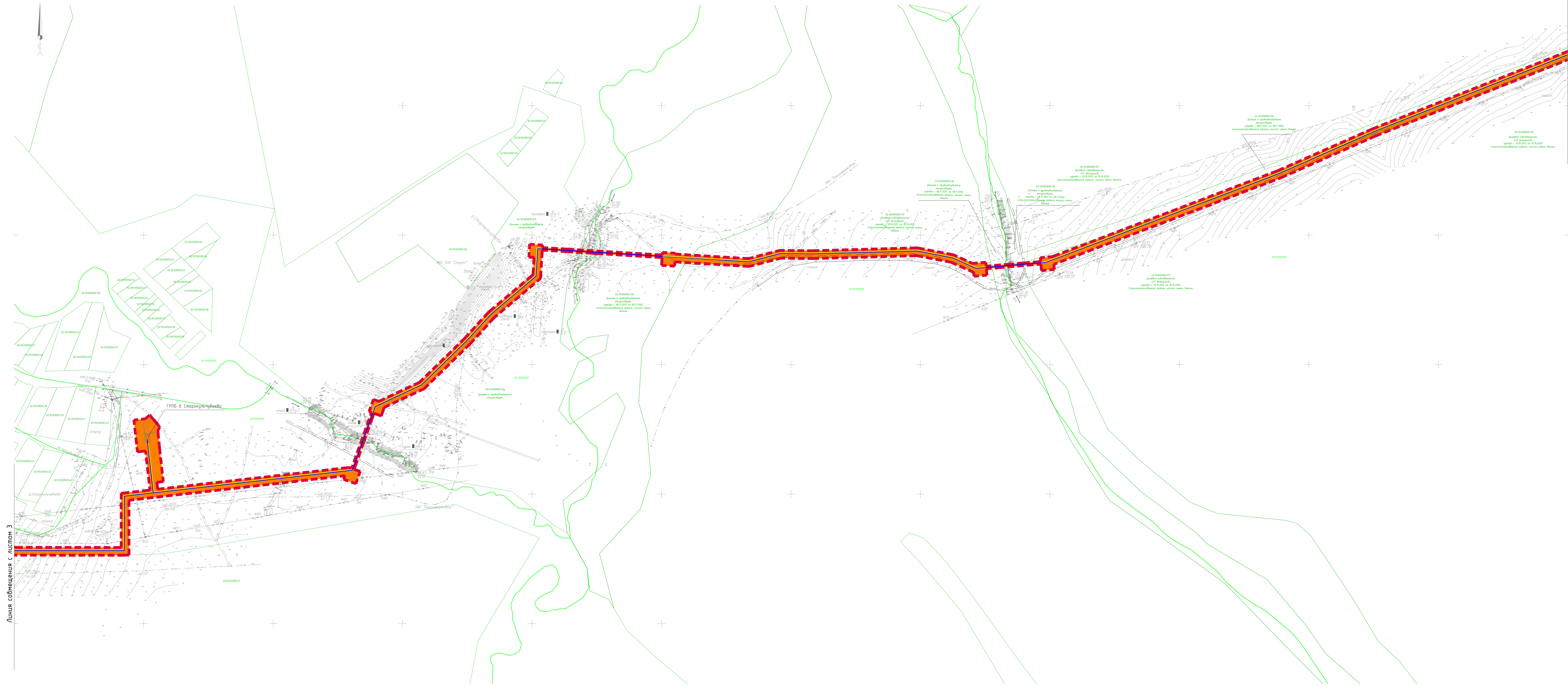

Линия сообщения с листом 3

Линия сообщения с листом 1

02:39:00000145  
Домик в приоблагоденном  
ландшафте  
площадь 0,18.11.2012 по 08.11.2012  
Сельскохозяйственная земля - прочие земли  
Львов

02:39:00000156  
Домик в приоблагоденном  
ландшафте  
площадь 0,18.11.2012 по 08.11.2012  
Сельскохозяйственная земля - прочие земли  
Львов

02:39:00000178  
Домик в приоблагоденном  
ландшафте  
площадь 0,18.11.2012 по 08.11.2012  
Сельскохозяйственная земля - прочие земли  
Львов

02:39:00000157  
Домик в приоблагоденном  
ландшафте  
площадь 0,18.11.2012 по 08.11.2012  
Сельскохозяйственная земля - прочие земли  
Львов

02:39:00000178  
Домик в приоблагоденном  
ландшафте  
площадь 0,18.11.2012 по 08.11.2012  
Сельскохозяйственная земля - прочие земли  
Львов

02:39:00000157  
Домик в приоблагоденном  
ландшафте  
площадь 0,18.11.2012 по 08.11.2012  
Сельскохозяйственная земля - прочие земли  
Львов

ГРПБ в Старокульчавой

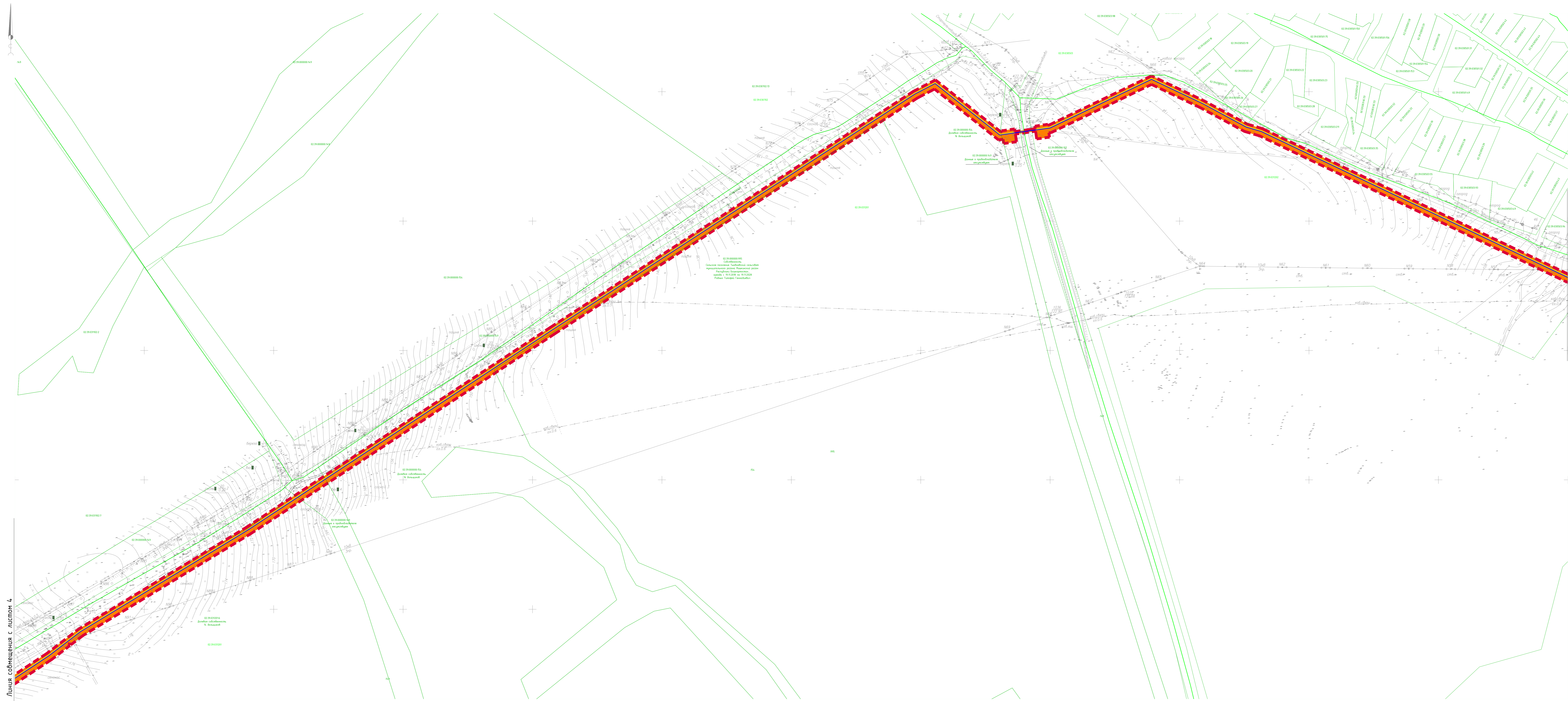

Линия сообщения с листом 4

Линия сообщения с листом 2





Линия соприкосновения с листом 6

Линия соприкосновения с листом 4



Листья совмещения с листом 5

## Условные обозначения



- граница планируемого элемента планировочной структуры;



- границы кадастровых кварталов;

02:39:020902

- номер кадастрового квартала;



- границы земельных участков (по сведениям ЕГРН);

02:39:020902:36

- кадастровый номер земельного участка (по сведениям ЕГРН);



- граница публичного сервитута подлежащего установлению в соответствии с законодательством Российской Федерации;



- проектируемый газопровод;



- проектируемый провод-спутник.

Проект межевания территории.  
Текстовая часть



## 1. Перечень образуемых земельных участков

Проект межевания территории подготовлен в целях установления публичного сервитута, в соответствии с пунктом 1 статьи 39.37 Земельного кодекса Российской Федерации.

Проектом межевания территории не предусмотрено образование земельных участков.

Перечень кадастровых номеров существующих земельных участков, на которых линейный объект может быть размещен на условиях публичного сервитута, их адреса или описание местоположения, перечень и адреса расположенных на таких земельных участках объектов недвижимого имущества представлены в таблице 1.

Таблица 1

| № п/п | Кадастровые номера существующих земельных участков, на которых линейный объект может быть размещен на условиях сервитута | Адрес или описание местоположения   | Перечень объектов недвижимого имущества | Адреса объектов недвижимого имущества   |
|-------|--|---|---|---|
| 1     | 2  | 3   | 4                                       | 5   |
| 1     | 02:39:000000:137   | Республика Башкортостан, МР Мишкинский район, СП Чураевский с/с               | 02:39:000000:737                        | Республика Башкортостан, МР Мишкинский район, автомобильная дорога с. Чураево – д. Ст. Кульчубаево  |
|       |  |   | 02:00:000000:1732                       | Республика Башкортостан, по территориям: МР Янаульский, Калтасинский, Бураевский, Мишкинский, Бирский, Благовещенский, Уфимский, Иглинский районы |
|       |  |   | 02:13:000000:996                        | Республика Башкортостан, МР Бирский, Мишкинский, Бураевский, Калтасинский, Янаульский, Дюртюлинский районы  |
|       |  |   | 02:39:021002:31                         | Республика Башкортостан, МР Мишкинский, район, СП Чураевский с/с, с. Чураево, в 1.6 км восточнее с. Чураево                                       |
|       |  |   | 02:39:000000:997                        | Республика Башкортостан, МР Мишкинский район  |
|       |  |   | 02:00:000000:1739                       | Республика Башкортостан (МР Бураевский, Калтасинский, Мишкинский, Бирский р-ны)   |
| 2     | 02:39:000000:136   | Республика Башкортостан, МР Мишкинский район, хозяйство с/х артель им. Ленина | 02:39:000000:737                        | Республика Башкортостан, МР Мишкинский район, автомобильная дорога с. Чураево – д. Ст. Кульчубаево  |

| 1 | 2                 | 3   | 4                 | 5   |
|---|-------------------|---|-------------------|---|
|   |                   |   | 02:00:000000:1732 | Республика Башкортостан,<br>по территориям: МР<br>Янаульский, Калтасинский,<br>Бураевский, Мишкинский,<br>Бирский, Благовещенский,<br>Уфимский, Иглинский<br>районы |
|   |                   |   | 02:13:000000:996  | Республика Башкортостан,<br>МР Бирский, Мишкинский,<br>Бураевский, Калтасинский,<br>Янаульский,<br>Дюртюлинский районы  |
|   |                   |   | 02:39:000000:997  | Республика Башкортостан,<br>МР Мишкинский район   |
|   |                   |   | 02:39:000000:742  | Республика Башкортостан,<br>МР Мишкинский район,<br>автомобильная дорога<br>д. Большие Шады -<br>д. Иштыбаево   |
|   |                   |   | 02:00:000000:1739 | Республика Башкортостан<br>(МР Бураевский,<br>Калтасинский,<br>Мишкинский, Бирский<br>р-ны)   |
|   |                   |   | 02:00:000000:915  | Республика Башкортостан,<br>МР Бирский район,<br>МР Мишкинский район  |
| 3 | 02:39:020902:36   | Республика<br>Башкортостан,<br>МР Мишкинский район,<br>СП Чураевский с/с,<br>с. Чураево | 02:00:000000:1732 | Республика Башкортостан,<br>по территориям МР:<br>Янаульский, Калтасинский,<br>Бураевский, Мишкинский,<br>Бирский, Благовещенский,<br>Уфимский, Иглинский<br>районы |
|   |                   |   | 02:00:000000:1739 | Республика Башкортостан<br>(МР Бураевский,<br>Калтасинский,<br>Мишкинский, Бирский<br>р-ны)   |
| 4 | 02:39:000000:149* | Республика<br>Башкортостан,<br>МР Мишкинский район                                      | 02:39:000000:737  | Республика Башкортостан,<br>МР Мишкинский район,<br>автомобильная дорога<br>с. Чураево –<br>д. Ст. Кульчубаево  |
| 5 | 02:39:000000:197  | Республика<br>Башкортостан,<br>МР Мишкинский район                                      | -                 | -   |
| 6 | 02:39:000000:154* | Республика<br>Башкортостан,<br>МР Мишкинский район,<br>СП Тынбаевский с/с               | -                 | -   |
| 7 | 02:39:000000:995  | Республика<br>Башкортостан,<br>МР Мишкинский район,<br>СП Тынбаевский с/с               | -                 | -   |
| 8 | 02:39:031201:6    | Республика<br>Башкортостан,<br>МР Мишкинский район,<br>СП Тынбаевский с/с               | -                 | -   |

| 1  | 2                 | 3   | 4 | 5 |
|----|-------------------|---|---|---|
| 9  | 02:39:000000:151* | Республика<br>Башкортостан,<br>МР Мишкинский район,<br>хозяйство СПК "Нива"   | - | - |
| 10 | 02:39:000000:925* | Республика<br>Башкортостан,<br>МР Мишкинский район,<br>СП Тынбаевский с/с   | - | - |
| 11 | 02:39:000000:1190 | Республика<br>Башкортостан,<br>МР Мишкинский район,<br>СП Тынбаевский с/с   | - | - |
| 12 | 02:39:000000:180  | Республика<br>Башкортостан,<br>МР Мишкинский район  | - | - |
| 13 | 02:39:030802:18*  | Республика<br>Башкортостан,<br>МР Мишкинский район,<br>СП Тынбаевский с/с,<br>поле № 4 сев № 1                                  | - | - |
| 14 | 02:39:030802:19   | Республика<br>Башкортостан,<br>МР Мишкинский район,<br>СП Тынбаевский с/с,<br>поле № 4 сев № 1                                  | - | - |
| 15 | 02:39:030802:4*   | Республика<br>Башкортостан,<br>МР Мишкинский район,<br>СП Тынбаевский с/с   | - | - |
| 16 | 02:39:000000:182  | Республика<br>Башкортостан,<br>МР Мишкинский район  | - | - |
| 17 | 02:39:000000:146  | Республика<br>Башкортостан,<br>МР Мишкинский р-н,<br>хозяйство СПК<br>"Ончыко"  | - | - |
| 18 | 02:39:000000:523  | Республика<br>Башкортостан,<br>МР Мишкинский район,<br>СП Тынбаевский с/с   | - | - |
| 19 | 02:39:000000:196  | Республика<br>Башкортостан,<br>МР Мишкинский район,<br>Бирское<br>лесничество,<br>Мишкинское сельское<br>участковое лесничество | - | - |

\* - кадастровая ошибка, часть участка земли лесного фонда Бирское лесничество.

Координаты характерных точек границ устанавливаемого публичного сервитута приведены в таблице 2.

Таблица 2

| №  | X         | Y          |
|----|-----------|------------|
| 1  | 756733,61 | 1335449,97 |
| 2  | 756745,61 | 1335449,94 |
| 3  | 756745,36 | 1335371,33 |
| 4  | 756594,83 | 1334985,46 |
| 5  | 756457,64 | 1334601,80 |
| 6  | 756445,04 | 1334599,89 |
| 7  | 756442,11 | 1334576,90 |
| 8  | 756445,58 | 1334576,45 |
| 9  | 756443,06 | 1334556,61 |
| 10 | 756438,40 | 1334557,21 |
| 11 | 756437,30 | 1334548,63 |
| 12 | 756429,53 | 1334518,59 |
| 13 | 756428,08 | 1334518,96 |
| 14 | 756427,60 | 1334517,11 |
| 15 | 756388,42 | 1334365,77 |
| 16 | 756394,23 | 1334364,26 |
| 17 | 756389,22 | 1334344,90 |
| 18 | 756386,03 | 1334345,73 |
| 19 | 756380,74 | 1334325,30 |
| 20 | 756441,87 | 1334301,92 |
| 21 | 756444,87 | 1334291,74 |
| 22 | 756469,29 | 1334275,66 |
| 23 | 756590,79 | 1334208,41 |
| 24 | 756691,16 | 1334253,34 |
| 25 | 756909,76 | 1334051,18 |
| 26 | 756879,61 | 1333936,20 |
| 27 | 756920,48 | 1333898,40 |
| 28 | 757391,16 | 1333661,59 |
| 29 | 757300,80 | 1333442,57 |
| 30 | 757163,90 | 1333097,64 |
| 31 | 757100,01 | 1332953,03 |
| 32 | 756966,76 | 1332603,63 |
| 33 | 756965,21 | 1332585,26 |
| 34 | 756959,23 | 1332585,77 |
| 35 | 756955,10 | 1332536,69 |

| №  | X         | Y          |
|----|-----------|------------|
| 36 | 756952,14 | 1332501,56 |
| 37 | 756958,12 | 1332501,06 |
| 38 | 756956,38 | 1332480,48 |
| 39 | 756969,51 | 1332451,43 |
| 40 | 756980,37 | 1332395,31 |
| 41 | 756975,89 | 1332232,01 |
| 42 | 756976,50 | 1332183,21 |
| 43 | 756963,77 | 1332134,34 |
| 44 | 756970,77 | 1332021,25 |
| 45 | 756972,07 | 1332021,33 |
| 46 | 756973,30 | 1332001,37 |
| 47 | 756969,31 | 1332001,12 |
| 48 | 756976,01 | 1331892,84 |
| 49 | 756978,46 | 1331853,28 |
| 50 | 756980,76 | 1331816,08 |
| 51 | 756984,75 | 1331816,33 |
| 52 | 756985,98 | 1331796,37 |
| 53 | 756966,02 | 1331795,12 |
| 54 | 756965,52 | 1331803,10 |
| 55 | 756938,93 | 1331801,43 |
| 56 | 756880,99 | 1331732,83 |
| 57 | 756839,98 | 1331695,26 |
| 58 | 756772,87 | 1331626,51 |
| 59 | 756743,27 | 1331563,33 |
| 60 | 756746,26 | 1331554,91 |
| 61 | 756727,41 | 1331548,22 |
| 62 | 756726,07 | 1331551,99 |
| 63 | 756682,94 | 1331536,69 |
| 64 | 756639,60 | 1331521,31 |
| 65 | 756641,61 | 1331515,66 |
| 66 | 756640,90 | 1331515,40 |
| 67 | 756607,56 | 1331221,63 |
| 68 | 756618,21 | 1331220,42 |
| 69 | 756619,34 | 1331230,36 |
| 70 | 756669,02 | 1331224,72 |

| №   | X         | Y          |
|-----|-----------|------------|
| 71  | 756698,00 | 1331221,94 |
| 72  | 756703,32 | 1331224,73 |
| 73  | 756709,38 | 1331220,15 |
| 74  | 756714,29 | 1331215,91 |
| 75  | 756722,07 | 1331209,21 |
| 76  | 756716,32 | 1331202,46 |
| 77  | 756714,32 | 1331184,85 |
| 78  | 756665,12 | 1331190,45 |
| 79  | 756666,53 | 1331202,86 |
| 80  | 756606,21 | 1331209,71 |
| 81  | 756601,17 | 1331165,30 |
| 82  | 756517,50 | 1331165,30 |
| 83  | 756517,66 | 1331001,37 |
| 84  | 756742,94 | 1330528,03 |
| 85  | 756749,73 | 1330505,13 |
| 86  | 756749,51 | 1330504,95 |
| 87  | 756750,05 | 1330504,37 |
| 88  | 756785,71 | 1330438,18 |
| 89  | 756824,50 | 1330356,68 |
| 90  | 756748,58 | 1330198,39 |
| 91  | 756748,29 | 1330196,37 |
| 92  | 756749,58 | 1330196,19 |
| 93  | 756746,81 | 1330176,38 |
| 94  | 756742,84 | 1330176,94 |
| 95  | 756738,47 | 1330145,74 |
| 96  | 756742,43 | 1330145,18 |
| 97  | 756739,65 | 1330125,37 |
| 98  | 756738,37 | 1330125,55 |
| 99  | 756738,09 | 1330123,59 |
| 100 | 756818,27 | 1330022,72 |
| 101 | 756800,68 | 1329988,80 |
| 102 | 756435,63 | 1329427,51 |
| 103 | 756126,47 | 1328957,49 |
| 104 | 755969,25 | 1328698,53 |
| 105 | 755931,95 | 1328649,80 |
| 106 | 755868,27 | 1328553,33 |

| №   | X         | Y          |
|-----|-----------|------------|
| 107 | 755395,60 | 1327758,93 |
| 108 | 755348,20 | 1327691,91 |
| 109 | 755354,01 | 1327642,94 |
| 110 | 755302,02 | 1327430,50 |
| 111 | 755308,25 | 1327419,01 |
| 112 | 755308,12 | 1327418,49 |
| 113 | 755308,63 | 1327418,29 |
| 114 | 755315,74 | 1327405,17 |
| 115 | 755343,08 | 1327354,68 |
| 116 | 755345,98 | 1327356,25 |
| 117 | 755355,50 | 1327338,67 |
| 118 | 755350,23 | 1327335,81 |
| 119 | 755421,17 | 1327204,80 |
| 120 | 755486,41 | 1327084,32 |
| 121 | 755491,68 | 1327087,18 |
| 122 | 755501,21 | 1327069,59 |
| 123 | 755498,31 | 1327068,02 |
| 124 | 755509,65 | 1327047,07 |
| 125 | 755662,63 | 1326860,65 |
| 126 | 755721,40 | 1326812,50 |
| 127 | 755728,50 | 1326816,59 |
| 128 | 755738,48 | 1326799,26 |
| 129 | 755733,28 | 1326796,27 |
| 130 | 755761,04 | 1326748,07 |
| 131 | 755798,68 | 1326682,71 |
| 132 | 755803,88 | 1326685,70 |
| 133 | 755813,86 | 1326668,37 |
| 134 | 755811,00 | 1326666,73 |
| 135 | 755832,89 | 1326628,72 |
| 136 | 756009,55 | 1326312,28 |
| 137 | 756062,40 | 1326225,58 |
| 138 | 756063,63 | 1326216,89 |
| 139 | 756066,03 | 1326215,37 |
| 140 | 756075,03 | 1326202,25 |
| 141 | 756080,89 | 1326206,16 |
| 142 | 756217,05 | 1326207,30 |

| №   | X         | Y          |
|-----|-----------|------------|
| 143 | 756461,97 | 1326235,87 |
| 144 | 756462,17 | 1326250,91 |
| 145 | 756613,56 | 1326251,03 |
| 146 | 756823,24 | 1326255,05 |
| 147 | 757067,48 | 1326260,93 |
| 148 | 757427,82 | 1326206,15 |
| 149 | 757493,13 | 1326206,17 |
| 150 | 757493,15 | 1326115,35 |
| 151 | 757529,12 | 1326115,35 |
| 152 | 757529,14 | 1326134,45 |
| 153 | 757559,03 | 1326134,33 |
| 154 | 757561,19 | 1326136,66 |
| 155 | 757567,24 | 1326136,55 |
| 156 | 757567,03 | 1326117,39 |
| 157 | 757564,97 | 1326100,42 |
| 158 | 757563,32 | 1326090,82 |
| 159 | 757529,08 | 1326090,87 |
| 160 | 757529,08 | 1326093,35 |
| 161 | 757481,15 | 1326093,35 |
| 162 | 757481,14 | 1326194,17 |
| 163 | 757426,91 | 1326194,15 |
| 164 | 757066,72 | 1326248,91 |
| 165 | 756823,50 | 1326243,05 |
| 166 | 756613,68 | 1326239,03 |
| 167 | 756474,01 | 1326238,92 |
| 168 | 756473,82 | 1326225,18 |
| 169 | 756217,79 | 1326195,30 |
| 170 | 756084,58 | 1326194,19 |
| 171 | 756081,82 | 1326192,35 |
| 172 | 756081,85 | 1326192,30 |
| 173 | 756083,10 | 1326183,48 |
| 174 | 756085,70 | 1326181,83 |
| 175 | 756114,32 | 1326132,83 |
| 176 | 756079,91 | 1326062,87 |
| 177 | 756082,87 | 1326061,41 |
| 178 | 756074,05 | 1326043,46 |

| №   | X         | Y          |
|-----|-----------|------------|
| 179 | 756068,66 | 1326046,11 |
| 180 | 756038,88 | 1325985,56 |
| 181 | 756039,78 | 1325985,12 |
| 182 | 756035,36 | 1325976,12 |
| 183 | 756039,84 | 1325973,91 |
| 184 | 756031,02 | 1325955,97 |
| 185 | 756013,07 | 1325964,79 |
| 186 | 756015,40 | 1325969,52 |
| 187 | 755712,44 | 1326108,40 |
| 188 | 755499,41 | 1326231,05 |
| 189 | 755447,48 | 1326263,23 |
| 190 | 755412,09 | 1326276,21 |
| 191 | 755409,61 | 1326286,70 |
| 192 | 755385,77 | 1326301,47 |
| 193 | 755383,01 | 1326297,00 |
| 194 | 755376,88 | 1326278,73 |
| 195 | 755380,12 | 1326269,55 |
| 196 | 755366,44 | 1326215,63 |
| 197 | 755353,95 | 1326154,65 |
| 198 | 755256,02 | 1325842,16 |
| 199 | 755117,63 | 1325384,44 |
| 200 | 754931,77 | 1324786,73 |
| 201 | 754933,58 | 1324777,89 |
| 202 | 754928,68 | 1324776,89 |
| 203 | 754960,73 | 1324620,12 |
| 204 | 754965,63 | 1324621,12 |
| 205 | 754969,63 | 1324601,53 |
| 206 | 754966,41 | 1324600,87 |
| 207 | 754975,89 | 1324554,50 |
| 208 | 754975,35 | 1324553,97 |
| 209 | 754977,69 | 1324551,64 |
| 210 | 754963,56 | 1324537,48 |
| 211 | 754959,32 | 1324541,71 |
| 212 | 754942,90 | 1324525,25 |
| 213 | 754943,22 | 1324524,17 |
| 214 | 754921,28 | 1324502,17 |

| №   | X         | Y          |
|-----|-----------|------------|
| 215 | 754920,61 | 1324502,76 |
| 216 | 754919,30 | 1324501,60 |
| 217 | 754853,39 | 1324435,53 |
| 218 | 754859,02 | 1324429,84 |
| 219 | 754847,58 | 1324418,53 |
| 220 | 754858,75 | 1324255,43 |
| 221 | 754817,46 | 1324021,42 |
| 222 | 754792,60 | 1324025,81 |
| 223 | 754793,62 | 1324031,75 |
| 224 | 754733,81 | 1324042,03 |
| 225 | 754692,69 | 1323809,56 |
| 226 | 754688,06 | 1323792,96 |
| 227 | 754689,68 | 1323792,53 |
| 228 | 754547,11 | 1322986,45 |
| 229 | 754540,81 | 1322965,97 |
| 230 | 754540,04 | 1322963,39 |
| 231 | 754605,02 | 1322943,23 |
| 232 | 754607,98 | 1322952,78 |
| 233 | 754628,19 | 1322946,51 |
| 234 | 754628,66 | 1322947,53 |
| 235 | 754674,07 | 1322926,60 |
| 236 | 754669,88 | 1322917,52 |
| 237 | 754681,14 | 1322912,32 |
| 238 | 754684,55 | 1322919,71 |
| 239 | 754712,70 | 1322906,75 |
| 240 | 754702,25 | 1322884,04 |
| 241 | 754674,09 | 1322897,00 |
| 242 | 754676,12 | 1322901,42 |
| 243 | 754614,63 | 1322929,77 |
| 244 | 754602,05 | 1322933,67 |
| 245 | 754603,83 | 1322939,41 |
| 246 | 754538,86 | 1322959,57 |
| 247 | 754537,29 | 1322954,50 |
| 248 | 754427,06 | 1322596,01 |
| 249 | 754384,38 | 1322468,05 |
| 250 | 754478,31 | 1322396,77 |

| №   | X         | Y          |
|-----|-----------|------------|
| 251 | 754518,74 | 1322383,25 |
| 252 | 754528,27 | 1322411,64 |
| 253 | 754537,75 | 1322408,45 |
| 254 | 754531,39 | 1322389,49 |
| 255 | 754550,35 | 1322383,13 |
| 256 | 754549,72 | 1322381,25 |
| 257 | 754590,53 | 1322385,44 |
| 258 | 754591,00 | 1322382,83 |
| 259 | 754592,12 | 1322371,55 |
| 260 | 754593,93 | 1322368,66 |
| 261 | 754588,39 | 1322360,85 |
| 262 | 754584,26 | 1322358,73 |
| 263 | 754574,39 | 1322355,92 |
| 264 | 754563,54 | 1322354,68 |
| 265 | 754551,80 | 1322353,51 |
| 266 | 754551,46 | 1322356,80 |
| 267 | 754471,40 | 1322383,69 |
| 268 | 754369,41 | 1322461,09 |
| 269 | 754415,63 | 1322599,67 |
| 270 | 754535,42 | 1322989,27 |
| 271 | 754720,93 | 1324038,10 |
| 272 | 754719,08 | 1324038,42 |
| 273 | 754722,43 | 1324058,19 |
| 274 | 754736,25 | 1324055,82 |
| 275 | 754734,51 | 1324045,97 |
| 276 | 754794,30 | 1324035,69 |
| 277 | 754796,00 | 1324045,55 |
| 278 | 754809,12 | 1324043,23 |
| 279 | 754846,68 | 1324256,08 |
| 280 | 754835,07 | 1324425,62 |
| 281 | 754830,74 | 1324430,00 |
| 282 | 754844,96 | 1324444,06 |
| 283 | 754850,58 | 1324438,37 |
| 284 | 754913,98 | 1324501,92 |
| 285 | 754916,28 | 1324504,23 |
| 286 | 754956,48 | 1324544,54 |

| №   | X         | Y          |
|-----|-----------|------------|
| 287 | 754949,40 | 1324551,60 |
| 288 | 754961,71 | 1324563,94 |
| 289 | 754954,65 | 1324598,48 |
| 290 | 754950,02 | 1324597,54 |
| 291 | 754946,04 | 1324617,14 |
| 292 | 754955,83 | 1324619,13 |
| 293 | 754923,78 | 1324775,89 |
| 294 | 754913,98 | 1324773,88 |
| 295 | 754909,98 | 1324793,48 |
| 296 | 754922,07 | 1324795,95 |
| 297 | 755106,16 | 1325387,96 |
| 298 | 755244,56 | 1325845,69 |
| 299 | 755342,32 | 1326157,66 |
| 300 | 755354,74 | 1326218,31 |
| 301 | 755367,60 | 1326268,98 |
| 302 | 755364,19 | 1326278,63 |
| 303 | 755372,07 | 1326302,14 |
| 304 | 755374,80 | 1326306,54 |
| 305 | 755360,08 | 1326310,76 |
| 306 | 755361,73 | 1326316,53 |
| 307 | 755329,28 | 1326325,85 |
| 308 | 755327,62 | 1326320,08 |
| 309 | 755308,40 | 1326325,60 |
| 310 | 755309,31 | 1326328,77 |
| 311 | 755284,73 | 1326335,82 |
| 312 | 755292,32 | 1326362,33 |
| 313 | 755289,37 | 1326363,14 |
| 314 | 755300,56 | 1326402,58 |
| 315 | 755340,00 | 1326391,39 |
| 316 | 755338,73 | 1326386,92 |
| 317 | 755347,03 | 1326389,39 |
| 318 | 755348,30 | 1326384,50 |
| 319 | 755349,51 | 1326377,74 |
| 320 | 755350,21 | 1326369,87 |
| 321 | 755350,14 | 1326367,27 |
| 322 | 755350,06 | 1326364,14 |

| №   | X         | Y          |
|-----|-----------|------------|
| 323 | 755349,82 | 1326361,28 |
| 324 | 755349,60 | 1326358,55 |
| 325 | 755344,32 | 1326358,98 |
| 326 | 755340,85 | 1326361,93 |
| 327 | 755336,34 | 1326363,60 |
| 328 | 755332,72 | 1326350,84 |
| 329 | 755329,69 | 1326340,29 |
| 330 | 755333,14 | 1326339,30 |
| 331 | 755330,38 | 1326329,69 |
| 332 | 755362,84 | 1326320,38 |
| 333 | 755365,60 | 1326329,99 |
| 334 | 755391,27 | 1326322,62 |
| 335 | 755388,73 | 1326313,76 |
| 336 | 755420,14 | 1326294,29 |
| 337 | 755422,28 | 1326285,26 |
| 338 | 755452,76 | 1326274,07 |
| 339 | 755505,57 | 1326241,35 |
| 340 | 755717,94 | 1326119,08 |
| 341 | 756020,89 | 1325980,20 |
| 342 | 756022,10 | 1325982,51 |
| 343 | 756026,11 | 1325980,67 |
| 344 | 756030,87 | 1325978,33 |
| 345 | 756065,07 | 1326047,88 |
| 346 | 756056,10 | 1326052,29 |
| 347 | 756064,93 | 1326070,24 |
| 348 | 756069,14 | 1326068,16 |
| 349 | 756100,70 | 1326132,34 |
| 350 | 756076,81 | 1326173,26 |
| 351 | 756072,00 | 1326176,31 |
| 352 | 756070,37 | 1326187,83 |
| 353 | 756057,53 | 1326206,55 |
| 354 | 756052,53 | 1326209,72 |
| 355 | 756050,87 | 1326221,45 |
| 356 | 755999,18 | 1326306,23 |
| 357 | 755822,45 | 1326622,80 |
| 358 | 755800,60 | 1326660,74 |



| №   | X         | Y          |
|-----|-----------|------------|
| 359 | 755796,53 | 1326658,39 |
| 360 | 755786,55 | 1326675,72 |
| 361 | 755795,21 | 1326680,71 |
| 362 | 755757,58 | 1326746,06 |
| 363 | 755729,84 | 1326794,23 |
| 364 | 755721,17 | 1326789,24 |
| 365 | 755712,52 | 1326804,26 |
| 366 | 755654,10 | 1326852,12 |
| 367 | 755499,64 | 1327040,35 |
| 368 | 755487,75 | 1327062,31 |
| 369 | 755483,62 | 1327060,07 |
| 370 | 755474,10 | 1327077,65 |
| 371 | 755482,89 | 1327082,42 |
| 372 | 755418,32 | 1327201,67 |
| 373 | 755346,71 | 1327333,90 |
| 374 | 755337,92 | 1327329,14 |
| 375 | 755328,39 | 1327346,73 |
| 376 | 755332,52 | 1327348,97 |
| 377 | 755305,19 | 1327399,45 |
| 378 | 755289,26 | 1327428,86 |
| 379 | 755341,83 | 1327643,68 |
| 380 | 755335,74 | 1327695,07 |
| 381 | 755385,53 | 1327765,47 |
| 382 | 755858,10 | 1328559,71 |
| 383 | 755922,17 | 1328656,76 |
| 384 | 755943,72 | 1328684,92 |
| 385 | 755946,13 | 1328683,08 |
| 386 | 755947,32 | 1328684,63 |
| 387 | 755944,91 | 1328686,48 |
| 388 | 755959,33 | 1328705,31 |
| 389 | 756116,33 | 1328963,90 |
| 390 | 756425,58 | 1329434,08 |
| 391 | 756790,29 | 1329994,85 |
| 392 | 756804,04 | 1330021,34 |
| 393 | 756725,49 | 1330120,16 |
| 394 | 756726,48 | 1330127,22 |

| №   | X         | Y          |
|-----|-----------|------------|
| 395 | 756719,85 | 1330128,15 |
| 396 | 756722,62 | 1330147,96 |
| 397 | 756734,51 | 1330146,29 |
| 398 | 756738,88 | 1330177,50 |
| 399 | 756727,00 | 1330179,16 |
| 400 | 756729,78 | 1330198,97 |
| 401 | 756736,41 | 1330198,04 |
| 402 | 756736,95 | 1330201,90 |
| 403 | 756811,20 | 1330356,70 |
| 404 | 756775,00 | 1330432,75 |
| 405 | 756738,66 | 1330500,22 |
| 406 | 756731,70 | 1330523,72 |
| 407 | 756505,67 | 1330998,65 |
| 408 | 756505,50 | 1331165,52 |
| 409 | 756505,89 | 1331177,30 |
| 410 | 756590,45 | 1331177,30 |
| 411 | 756628,31 | 1331510,94 |
| 412 | 756622,76 | 1331508,97 |
| 413 | 756616,07 | 1331527,82 |
| 414 | 756634,92 | 1331534,50 |
| 415 | 756638,26 | 1331525,08 |
| 416 | 756682,83 | 1331540,90 |
| 417 | 756714,93 | 1331552,28 |
| 418 | 756724,73 | 1331555,76 |
| 419 | 756720,72 | 1331567,07 |
| 420 | 756733,97 | 1331571,78 |
| 421 | 756762,86 | 1331633,44 |
| 422 | 756831,63 | 1331703,89 |
| 423 | 756872,32 | 1331741,16 |
| 424 | 756933,06 | 1331813,09 |
| 425 | 756976,76 | 1331815,83 |
| 426 | 756974,46 | 1331853,04 |
| 427 | 756971,98 | 1331893,13 |
| 428 | 756965,32 | 1332000,88 |
| 429 | 756953,34 | 1332000,13 |
| 430 | 756952,11 | 1332020,10 |

| №   | X         | Y          |
|-----|-----------|------------|
| 431 | 756958,79 | 1332020,51 |
| 432 | 756951,68 | 1332135,51 |
| 433 | 756964,48 | 1332184,67 |
| 434 | 756963,89 | 1332232,10 |
| 435 | 756968,33 | 1332394,32 |
| 436 | 756958,00 | 1332447,77 |
| 437 | 756942,39 | 1332482,32 |
| 438 | 756936,51 | 1332482,81 |
| 439 | 756938,19 | 1332502,74 |
| 440 | 756948,15 | 1332501,90 |
| 441 | 756950,99 | 1332535,52 |
| 442 | 756955,25 | 1332586,10 |
| 443 | 756945,28 | 1332586,94 |
| 444 | 756946,96 | 1332606,87 |
| 445 | 756954,90 | 1332606,20 |
| 446 | 757088,90 | 1332957,60 |
| 447 | 757152,83 | 1333102,28 |
| 448 | 757289,68 | 1333447,08 |
| 449 | 757375,82 | 1333655,88 |
| 450 | 756913,57 | 1333888,44 |
| 451 | 756866,18 | 1333932,28 |

| №   | X         | Y          |
|-----|-----------|------------|
| 452 | 756896,33 | 1334047,26 |
| 453 | 756688,83 | 1334239,15 |
| 454 | 756590,23 | 1334195,00 |
| 455 | 756463,07 | 1334265,39 |
| 456 | 756434,60 | 1334284,14 |
| 457 | 756432,04 | 1334292,83 |
| 458 | 756366,43 | 1334317,92 |
| 459 | 756374,41 | 1334348,74 |
| 460 | 756369,86 | 1334349,91 |
| 461 | 756374,87 | 1334369,27 |
| 462 | 756384,55 | 1334366,77 |
| 463 | 756423,73 | 1334518,12 |
| 464 | 756431,89 | 1334549,63 |
| 465 | 756432,94 | 1334557,90 |
| 466 | 756423,22 | 1334559,14 |
| 467 | 756425,75 | 1334578,98 |
| 468 | 756430,21 | 1334578,41 |
| 469 | 756434,28 | 1334610,40 |
| 470 | 756448,75 | 1334612,59 |
| 471 | 756583,59 | 1334989,66 |
| 472 | 756733,37 | 1335373,61 |

Образование земельных участков, в отношении которых предполагаются резервирование или изъятие для государственных нужд Республики Башкортостан данным проектом не предусмотрено.

2. Целевое назначение лесов, вид (виды) разрешенного использования лесного участка, количественные и качественные характеристики лесного участка, сведения о нахождении лесного участка в границах особо защитных участков лесов (в случае, если подготовка проекта межевания территории осуществляется в целях определения местоположения границ, образуемых и (или) изменяемых лесных участков)

Лесной участок испрашивается для размещения объекта: «Межпоселковый газопровод АГРС с. Чураево – д. Старокульчубаево – д. Тынбаево – д. Новониколаевка – д. Измарино – д. Токтарово Мишкинского района Республики Башкортостан».

## Местоположение, границы и площадь проектируемого лесного участка

|   |   |
|---|---|
| Субъект Российской Федерации                          | Республика Башкортостан   |
| Муниципальное образование                             | Мишкинский район  |
| Категория земель                                      | Земли лесного фонда   |
| Лесничество (лесопарк)                                | Бирское лесничество   |
| Участковое лесничество, урочище (при наличии)         | Мишкинское сельскоеучастковое лесничество   |
| Целевое назначение лесов, категория защитных лесов    | Защитные леса: леса расположенные в водоохранных зонах; леса, расположенные в защитных полосах лесов; леса, расположенные в лесостепных зонах |
| Квартал   | 40  |
| Лесотаксационный выдел/часть лесотаксационного выдела | часть выдела 5  |
| Квартал   | 45  |
| Лесотаксационный выдел/часть лесотаксационного выдела | части выделов 11, 26  |
| Площадь проектируемого лесного участка, га            | 0,2967  |

## Количественные и качественные характеристики проектируемого лесного участка

Количественные и качественные характеристики проектируемого лесного участка составляются на основании данных государственного лесного реестра Бирского лесничества.

Распределение земель приведены в таблице 3.

Таблица 3

| Общая площадь, га | в том числе                        |   |                             |                                 |        |                |         |        |        |       |
|-------------------|------------------------------------|---|-----------------------------|---------------------------------|--------|----------------|---------|--------|--------|-------|
|                   | лесные земли                       |   |                             |                                 |        | нелесные земли |         |        |        |       |
|                   | занятые лесными насаждениями всего | в том числе покрытые лесными культурами | лесные питомники, плантации | не занятые лесными насаждениями | итого  | дороги         | просеки | болота | другие | итого |
| 1                 | 2                                  | 3                                       | 4                           | 5                               | 6      | 7              | 8       | 9      | 10     | 11    |
| 0,2967            | 0,2967                             | 0,0459                                  | -                           | -                               | 0,2967 | -              | -       | -      | -      | -     |

Характеристика насаждений проектируемого лесного участка на период строительства приведены в таблице 4.

Таблица 4

| Участковое лесничество/ урочище (при наличии) | Номер квартала | Номер выдела | Состав насаждения или характеристика лесного участка при отсутствии насаждения | Площадь (га)/запас древесины при наличии (куб. м) | в том числе по группам возраста древостоя (га/куб. м) |                  |              |                      |
|---|----------------|--------------|--|---|---|------------------|--------------|----------------------|
|   |                |              |  |   | Молодняки   | Средневозрастные | Приспевающие | Спелые и перестойные |
| 1   | 2              | 3            | 4  | 5   | 6   | 7                | 8            | 9                    |
| Мишкинское сельское участковое лесничество    | 40             | 5            | 10ОЛС  | 0,1692/13,5                                       | -   | 0,1692/13,5      | -            | -                    |
|   | 45             | 11           | Лесные культуры 10Б  | 0,0459/5,9  | -   | 0,0459/5,9       | -            | -                    |
|   | 45             | 26           | Несомкнутые культуры 10ТК  | 0,0816/0  | 0,0816/0  | -                | -            | -                    |
| Итого   |                |              |  | 0,2967/19,4                                       | 0,0816/0  | 0,2151/19,4      | -            | -                    |

Средние таксационные показатели насаждений проектируемого лесного участка на период строительства приведены в таблице 5.

Таблица 5

| Целевое назначение лесов                   | Хозяйство, преобладающая порода | Состав насаждений | Возраст | Бонитет | Полнота | Средний запас древесины (куб.м/га) |                  |              |                      |
|--|---------------------------------|-------------------|---------|---------|---------|------------------------------------|------------------|--------------|----------------------|
|  |                                 |                   |         |         |         | Молодняки                          | Средневозрастные | Приспевающие | Спелые и перестойные |
| 1  | 2                               | 3                 | 4       | 5       | 6       | 7                                  | 8                | 9            |                      |
| Мишкинское сельское участковое лесничество |                                 |                   |         |         |         |                                    |                  |              |                      |
| Защитные леса                              | мягколиственное                 | 10ОЛС             | 35      | 4       | 0,7     | -                                  | 80               | -            | -                    |
| Защитные леса                              | мягколиственное                 | 10Б               | 43      | 1       | 0,7     | -                                  | 130              | -            | -                    |
| Защитные леса                              | мягколиственное                 | 10ТК              | 2       | 2       | 70      | 0                                  | -                | -            | -                    |

Виды и объемы использования лесов на проектируемом лесном участке приведены в таблице 6.

Таблица 6

| Целевое назначение лесов   | Хозяйство (хвойное, твердолиственное, мягколиственное) | Площадь (га) | Единица измерения | Объемы использования лесов (изъятия лесных ресурсов) |
|--|--|--------------|-------------------|--|
| 1  | 2  | 3            | 4                 | 5  |
| Вид использования лесов – Строительство, реконструкция, эксплуатация линейных объектов   |  |              |                   |  |
| Цель предоставления лесного участка – для размещения объекта: «Межпоселковый газопровод АГРС с. Чураево – д. Старокульчубаево – д. Тынбаево – д. Новониколаевка – д. Измарино – д. Токтарово Мишкинского района Республики Башкортостан» |  |              |                   |  |
| Защитные леса  | Мягколиственное  | 0,2967       | куб. м            | 19,4   |

### Виды разрешенного использования лесов на проектируемом лесном участке

Лесохозяйственным регламентом Бирского лесничества в кварталах 40, 45 Мишкинского сельского участкового лесничества и соответственно в проектируемом лесном участке установлены следующие виды разрешенного использования лесов:

- заготовка древесины;
- заготовка живицы;
- заготовка и сбор не древесных лесных ресурсов;
- заготовка пищевых лесных ресурсов и сбор лекарственных растений;
- осуществление видов деятельности в сфере охотничьего хозяйства; ведение сельского хозяйства; ведение сельского хозяйства (пчеловодство и сенокосение);
- осуществление научно-исследовательской деятельности, образовательной деятельности; осуществление рекреационной деятельности;
- выращивание лесных плодовых, ягодных, декоративных растений, лекарственных растений;
- выращивание посадочного материала лесных растений (саженцев, сеянцев);
- осуществление геологического изучения недр, разведка и добыча полезных ископаемых;
- строительство и эксплуатация водохранилищ и иных искусственных водных объектов; строительство и эксплуатация гидротехнических сооружений;
- строительство, реконструкция, эксплуатация линейных объектов;
- осуществление религиозной деятельности.

Сведения о наличии на проектируемом лесном участке особо защитных участков лесов, особо охраняемых природных территорий, зон с особыми условиями использования территорий

Согласно данным государственного лесного реестра на проектируемом лесном участке отсутствуют особо охраняемые природные территории, зоны с особыми условиями использования территорий.

Сведения о наличии на проектируемом лесном участке особо защитных участков лесов приведены в таблице 7.

Таблица 7

| № п/п | Наименование участкового лесничества/ урочище | Номер квартала | Номер выдела | Виды особо защитных участков лесов       | Общая площадь, га |
|-------|---|----------------|--------------|--|-------------------|
| 1     | Мишкинское сельское                           | 40             | 5            | Водоохранная зона водных объектов, болот | 0,1692            |
| Итого |   |                |              |  | 0,1692            |

### Проектирование вида использования лесов лесного участка

Согласно лесохозяйственному регламенту Бирского лесничества вид разрешенного использования относится к зоне планируемого освоения лесов под строительство, реконструкцию, эксплуатацию линейных объектов.

#### 3. Сведения о границах территории, применительно к которой осуществляется подготовка проекта межевания.

Координаты характерных точек границ территории, применительно к которой осуществляется подготовка проекта межевания определены в системе координат, используемой для ведения Единого государственного реестра недвижимости МСК-02, приведены в таблице 8.

Таблица 8

| №  | X         | Y          |
|----|-----------|------------|
| 1  | 756733,61 | 1335449,97 |
| 2  | 756745,61 | 1335449,94 |
| 3  | 756745,36 | 1335371,33 |
| 4  | 756594,83 | 1334985,46 |
| 5  | 756457,64 | 1334601,80 |
| 6  | 756445,04 | 1334599,89 |
| 7  | 756442,11 | 1334576,90 |
| 8  | 756445,58 | 1334576,45 |
| 9  | 756443,06 | 1334556,61 |
| 10 | 756438,40 | 1334557,21 |
| 11 | 756437,30 | 1334548,63 |
| 12 | 756429,53 | 1334518,59 |
| 13 | 756428,08 | 1334518,96 |
| 14 | 756427,60 | 1334517,11 |
| 15 | 756388,42 | 1334365,77 |
| 16 | 756394,23 | 1334364,26 |
| 17 | 756389,22 | 1334344,90 |
| 18 | 756386,03 | 1334345,73 |
| 19 | 756380,74 | 1334325,30 |
| 20 | 756441,87 | 1334301,92 |
| 21 | 756444,87 | 1334291,74 |
| 22 | 756469,29 | 1334275,66 |
| 23 | 756590,79 | 1334208,41 |
| 24 | 756691,16 | 1334253,34 |

| №  | X         | Y          |
|----|-----------|------------|
| 25 | 756909,76 | 1334051,18 |
| 26 | 756879,61 | 1333936,20 |
| 27 | 756920,48 | 1333898,40 |
| 28 | 757391,16 | 1333661,59 |
| 29 | 757300,80 | 1333442,57 |
| 30 | 757163,90 | 1333097,64 |
| 31 | 757100,01 | 1332953,03 |
| 32 | 756966,76 | 1332603,63 |
| 33 | 756965,21 | 1332585,26 |
| 34 | 756959,23 | 1332585,77 |
| 35 | 756955,10 | 1332536,69 |
| 36 | 756952,14 | 1332501,56 |
| 37 | 756958,12 | 1332501,06 |
| 38 | 756956,38 | 1332480,48 |
| 39 | 756969,51 | 1332451,43 |
| 40 | 756980,37 | 1332395,31 |
| 41 | 756975,89 | 1332232,01 |
| 42 | 756976,50 | 1332183,21 |
| 43 | 756963,77 | 1332134,34 |
| 44 | 756970,77 | 1332021,25 |
| 45 | 756972,07 | 1332021,33 |
| 46 | 756973,30 | 1332001,37 |
| 47 | 756969,31 | 1332001,12 |
| 48 | 756976,01 | 1331892,84 |

| №  | X         | Y          |
|----|-----------|------------|
| 49 | 756978,46 | 1331853,28 |
| 50 | 756980,76 | 1331816,08 |
| 51 | 756984,75 | 1331816,33 |
| 52 | 756985,98 | 1331796,37 |
| 53 | 756966,02 | 1331795,12 |
| 54 | 756965,52 | 1331803,10 |
| 55 | 756938,93 | 1331801,43 |
| 56 | 756880,99 | 1331732,83 |
| 57 | 756839,98 | 1331695,26 |
| 58 | 756772,87 | 1331626,51 |
| 59 | 756743,27 | 1331563,33 |
| 60 | 756746,26 | 1331554,91 |
| 61 | 756727,41 | 1331548,22 |
| 62 | 756726,07 | 1331551,99 |
| 63 | 756682,94 | 1331536,69 |
| 64 | 756639,60 | 1331521,31 |
| 65 | 756641,61 | 1331515,66 |
| 66 | 756640,90 | 1331515,40 |
| 67 | 756607,56 | 1331221,63 |
| 68 | 756618,21 | 1331220,42 |
| 69 | 756619,34 | 1331230,36 |
| 70 | 756669,02 | 1331224,72 |
| 71 | 756698,00 | 1331221,94 |
| 72 | 756703,32 | 1331224,73 |
| 73 | 756709,38 | 1331220,15 |
| 74 | 756714,29 | 1331215,91 |
| 75 | 756722,07 | 1331209,21 |
| 76 | 756716,32 | 1331202,46 |
| 77 | 756714,32 | 1331184,85 |
| 78 | 756665,12 | 1331190,45 |
| 79 | 756666,53 | 1331202,86 |
| 80 | 756606,21 | 1331209,71 |
| 81 | 756601,17 | 1331165,30 |
| 82 | 756517,50 | 1331165,30 |
| 83 | 756517,66 | 1331001,37 |
| 84 | 756742,94 | 1330528,03 |

| №   | X         | Y          |
|-----|-----------|------------|
| 85  | 756749,73 | 1330505,13 |
| 86  | 756749,51 | 1330504,95 |
| 87  | 756750,05 | 1330504,37 |
| 88  | 756785,71 | 1330438,18 |
| 89  | 756824,50 | 1330356,68 |
| 90  | 756748,58 | 1330198,39 |
| 91  | 756748,29 | 1330196,37 |
| 92  | 756749,58 | 1330196,19 |
| 93  | 756746,81 | 1330176,38 |
| 94  | 756742,84 | 1330176,94 |
| 95  | 756738,47 | 1330145,74 |
| 96  | 756742,43 | 1330145,18 |
| 97  | 756739,65 | 1330125,37 |
| 98  | 756738,37 | 1330125,55 |
| 99  | 756738,09 | 1330123,59 |
| 100 | 756818,27 | 1330022,72 |
| 101 | 756800,68 | 1329988,80 |
| 102 | 756435,63 | 1329427,51 |
| 103 | 756126,47 | 1328957,49 |
| 104 | 755969,25 | 1328698,53 |
| 105 | 755931,95 | 1328649,80 |
| 106 | 755868,27 | 1328553,33 |
| 107 | 755395,60 | 1327758,93 |
| 108 | 755348,20 | 1327691,91 |
| 109 | 755354,01 | 1327642,94 |
| 110 | 755302,02 | 1327430,50 |
| 111 | 755308,25 | 1327419,01 |
| 112 | 755308,12 | 1327418,49 |
| 113 | 755308,63 | 1327418,29 |
| 114 | 755315,74 | 1327405,17 |
| 115 | 755343,08 | 1327354,68 |
| 116 | 755345,98 | 1327356,25 |
| 117 | 755355,50 | 1327338,67 |
| 118 | 755350,23 | 1327335,81 |
| 119 | 755421,17 | 1327204,80 |
| 120 | 755486,41 | 1327084,32 |



| №   | X         | Y          |
|-----|-----------|------------|
| 121 | 755491,68 | 1327087,18 |
| 122 | 755501,21 | 1327069,59 |
| 123 | 755498,31 | 1327068,02 |
| 124 | 755509,65 | 1327047,07 |
| 125 | 755662,63 | 1326860,65 |
| 126 | 755721,40 | 1326812,50 |
| 127 | 755728,50 | 1326816,59 |
| 128 | 755738,48 | 1326799,26 |
| 129 | 755733,28 | 1326796,27 |
| 130 | 755761,04 | 1326748,07 |
| 131 | 755798,68 | 1326682,71 |
| 132 | 755803,88 | 1326685,70 |
| 133 | 755813,86 | 1326668,37 |
| 134 | 755811,00 | 1326666,73 |
| 135 | 755832,89 | 1326628,72 |
| 136 | 756009,55 | 1326312,28 |
| 137 | 756062,40 | 1326225,58 |
| 138 | 756063,63 | 1326216,89 |
| 139 | 756066,03 | 1326215,37 |
| 140 | 756075,03 | 1326202,25 |
| 141 | 756080,89 | 1326206,16 |
| 142 | 756217,05 | 1326207,30 |
| 143 | 756461,97 | 1326235,87 |
| 144 | 756462,17 | 1326250,91 |
| 145 | 756613,56 | 1326251,03 |
| 146 | 756823,24 | 1326255,05 |
| 147 | 757067,48 | 1326260,93 |
| 148 | 757427,82 | 1326206,15 |
| 149 | 757493,13 | 1326206,17 |
| 150 | 757493,15 | 1326115,35 |
| 151 | 757529,12 | 1326115,35 |
| 152 | 757529,14 | 1326134,45 |
| 153 | 757559,03 | 1326134,33 |
| 154 | 757561,19 | 1326136,66 |
| 155 | 757567,24 | 1326136,55 |
| 156 | 757567,03 | 1326117,39 |

| №   | X         | Y          |
|-----|-----------|------------|
| 157 | 757564,97 | 1326100,42 |
| 158 | 757563,32 | 1326090,82 |
| 159 | 757529,08 | 1326090,87 |
| 160 | 757529,08 | 1326093,35 |
| 161 | 757481,15 | 1326093,35 |
| 162 | 757481,14 | 1326194,17 |
| 163 | 757426,91 | 1326194,15 |
| 164 | 757066,72 | 1326248,91 |
| 165 | 756823,50 | 1326243,05 |
| 166 | 756613,68 | 1326239,03 |
| 167 | 756474,01 | 1326238,92 |
| 168 | 756473,82 | 1326225,18 |
| 169 | 756217,79 | 1326195,30 |
| 170 | 756084,58 | 1326194,19 |
| 171 | 756081,82 | 1326192,35 |
| 172 | 756081,85 | 1326192,30 |
| 173 | 756083,10 | 1326183,48 |
| 174 | 756085,70 | 1326181,83 |
| 175 | 756114,32 | 1326132,83 |
| 176 | 756079,91 | 1326062,87 |
| 177 | 756082,87 | 1326061,41 |
| 178 | 756074,05 | 1326043,46 |
| 179 | 756068,66 | 1326046,11 |
| 180 | 756038,88 | 1325985,56 |
| 181 | 756039,78 | 1325985,12 |
| 182 | 756035,36 | 1325976,12 |
| 183 | 756039,84 | 1325973,91 |
| 184 | 756031,02 | 1325955,97 |
| 185 | 756013,07 | 1325964,79 |
| 186 | 756015,40 | 1325969,52 |
| 187 | 755712,44 | 1326108,40 |
| 188 | 755499,41 | 1326231,05 |
| 189 | 755447,48 | 1326263,23 |
| 190 | 755412,09 | 1326276,21 |
| 191 | 755409,61 | 1326286,70 |
| 192 | 755385,77 | 1326301,47 |

| №   | X         | Y          |
|-----|-----------|------------|
| 193 | 755383,01 | 1326297,00 |
| 194 | 755376,88 | 1326278,73 |
| 195 | 755380,12 | 1326269,55 |
| 196 | 755366,44 | 1326215,63 |
| 197 | 755353,95 | 1326154,65 |
| 198 | 755256,02 | 1325842,16 |
| 199 | 755117,63 | 1325384,44 |
| 200 | 754931,77 | 1324786,73 |
| 201 | 754933,58 | 1324777,89 |
| 202 | 754928,68 | 1324776,89 |
| 203 | 754960,73 | 1324620,12 |
| 204 | 754965,63 | 1324621,12 |
| 205 | 754969,63 | 1324601,53 |
| 206 | 754966,41 | 1324600,87 |
| 207 | 754975,89 | 1324554,50 |
| 208 | 754975,35 | 1324553,97 |
| 209 | 754977,69 | 1324551,64 |
| 210 | 754963,56 | 1324537,48 |
| 211 | 754959,32 | 1324541,71 |
| 212 | 754942,90 | 1324525,25 |
| 213 | 754943,22 | 1324524,17 |
| 214 | 754921,28 | 1324502,17 |
| 215 | 754920,61 | 1324502,76 |
| 216 | 754919,30 | 1324501,60 |
| 217 | 754853,39 | 1324435,53 |
| 218 | 754859,02 | 1324429,84 |
| 219 | 754847,58 | 1324418,53 |
| 220 | 754858,75 | 1324255,43 |
| 221 | 754817,46 | 1324021,42 |
| 222 | 754792,60 | 1324025,81 |
| 223 | 754793,62 | 1324031,75 |
| 224 | 754733,81 | 1324042,03 |
| 225 | 754692,69 | 1323809,56 |
| 226 | 754688,06 | 1323792,96 |
| 227 | 754689,68 | 1323792,53 |
| 228 | 754547,11 | 1322986,45 |

| №   | X         | Y          |
|-----|-----------|------------|
| 229 | 754540,81 | 1322965,97 |
| 230 | 754540,04 | 1322963,39 |
| 231 | 754605,02 | 1322943,23 |
| 232 | 754607,98 | 1322952,78 |
| 233 | 754628,19 | 1322946,51 |
| 234 | 754628,66 | 1322947,53 |
| 235 | 754674,07 | 1322926,60 |
| 236 | 754669,88 | 1322917,52 |
| 237 | 754681,14 | 1322912,32 |
| 238 | 754684,55 | 1322919,71 |
| 239 | 754712,70 | 1322906,75 |
| 240 | 754702,25 | 1322884,04 |
| 241 | 754674,09 | 1322897,00 |
| 242 | 754676,12 | 1322901,42 |
| 243 | 754614,63 | 1322929,77 |
| 244 | 754602,05 | 1322933,67 |
| 245 | 754603,83 | 1322939,41 |
| 246 | 754538,86 | 1322959,57 |
| 247 | 754537,29 | 1322954,50 |
| 248 | 754427,06 | 1322596,01 |
| 249 | 754384,38 | 1322468,05 |
| 250 | 754478,31 | 1322396,77 |
| 251 | 754518,74 | 1322383,25 |
| 252 | 754528,27 | 1322411,64 |
| 253 | 754537,75 | 1322408,45 |
| 254 | 754531,39 | 1322389,49 |
| 255 | 754550,35 | 1322383,13 |
| 256 | 754549,72 | 1322381,25 |
| 257 | 754590,53 | 1322385,44 |
| 258 | 754591,00 | 1322382,83 |
| 259 | 754592,12 | 1322371,55 |
| 260 | 754593,93 | 1322368,66 |
| 261 | 754588,39 | 1322360,85 |
| 262 | 754584,26 | 1322358,73 |
| 263 | 754574,39 | 1322355,92 |
| 264 | 754563,54 | 1322354,68 |

| №   | X         | Y          |
|-----|-----------|------------|
| 265 | 754551,80 | 1322353,51 |
| 266 | 754551,46 | 1322356,80 |
| 267 | 754471,40 | 1322383,69 |
| 268 | 754369,41 | 1322461,09 |
| 269 | 754415,63 | 1322599,67 |
| 270 | 754535,42 | 1322989,27 |
| 271 | 754720,93 | 1324038,10 |
| 272 | 754719,08 | 1324038,42 |
| 273 | 754722,43 | 1324058,19 |
| 274 | 754736,25 | 1324055,82 |
| 275 | 754734,51 | 1324045,97 |
| 276 | 754794,30 | 1324035,69 |
| 277 | 754796,00 | 1324045,55 |
| 278 | 754809,12 | 1324043,23 |
| 279 | 754846,68 | 1324256,08 |
| 280 | 754835,07 | 1324425,62 |
| 281 | 754830,74 | 1324430,00 |
| 282 | 754844,96 | 1324444,06 |
| 283 | 754850,58 | 1324438,37 |
| 284 | 754913,98 | 1324501,92 |
| 285 | 754916,28 | 1324504,23 |
| 286 | 754956,48 | 1324544,54 |
| 287 | 754949,40 | 1324551,60 |
| 288 | 754961,71 | 1324563,94 |
| 289 | 754954,65 | 1324598,48 |
| 290 | 754950,02 | 1324597,54 |
| 291 | 754946,04 | 1324617,14 |
| 292 | 754955,83 | 1324619,13 |
| 293 | 754923,78 | 1324775,89 |
| 294 | 754913,98 | 1324773,88 |
| 295 | 754909,98 | 1324793,48 |
| 296 | 754922,07 | 1324795,95 |
| 297 | 755106,16 | 1325387,96 |
| 298 | 755244,56 | 1325845,69 |
| 299 | 755342,32 | 1326157,66 |
| 300 | 755354,74 | 1326218,31 |

| №   | X         | Y          |
|-----|-----------|------------|
| 301 | 755367,60 | 1326268,98 |
| 302 | 755364,19 | 1326278,63 |
| 303 | 755372,07 | 1326302,14 |
| 304 | 755374,80 | 1326306,54 |
| 305 | 755360,08 | 1326310,76 |
| 306 | 755361,73 | 1326316,53 |
| 307 | 755329,28 | 1326325,85 |
| 308 | 755327,62 | 1326320,08 |
| 309 | 755308,40 | 1326325,60 |
| 310 | 755309,31 | 1326328,77 |
| 311 | 755284,73 | 1326335,82 |
| 312 | 755292,32 | 1326362,33 |
| 313 | 755289,37 | 1326363,14 |
| 314 | 755300,56 | 1326402,58 |
| 315 | 755340,00 | 1326391,39 |
| 316 | 755338,73 | 1326386,92 |
| 317 | 755347,03 | 1326389,39 |
| 318 | 755348,30 | 1326384,50 |
| 319 | 755349,51 | 1326377,74 |
| 320 | 755350,21 | 1326369,87 |
| 321 | 755350,14 | 1326367,27 |
| 322 | 755350,06 | 1326364,14 |
| 323 | 755349,82 | 1326361,28 |
| 324 | 755349,60 | 1326358,55 |
| 325 | 755344,32 | 1326358,98 |
| 326 | 755340,85 | 1326361,93 |
| 327 | 755336,34 | 1326363,60 |
| 328 | 755332,72 | 1326350,84 |
| 329 | 755329,69 | 1326340,29 |
| 330 | 755333,14 | 1326339,30 |
| 331 | 755330,38 | 1326329,69 |
| 332 | 755362,84 | 1326320,38 |
| 333 | 755365,60 | 1326329,99 |
| 334 | 755391,27 | 1326322,62 |
| 335 | 755388,73 | 1326313,76 |
| 336 | 755420,14 | 1326294,29 |

| №   | X         | Y          |
|-----|-----------|------------|
| 337 | 755422,28 | 1326285,26 |
| 338 | 755452,76 | 1326274,07 |
| 339 | 755505,57 | 1326241,35 |
| 340 | 755717,94 | 1326119,08 |
| 341 | 756020,89 | 1325980,20 |
| 342 | 756022,10 | 1325982,51 |
| 343 | 756026,11 | 1325980,67 |
| 344 | 756030,87 | 1325978,33 |
| 345 | 756065,07 | 1326047,88 |
| 346 | 756056,10 | 1326052,29 |
| 347 | 756064,93 | 1326070,24 |
| 348 | 756069,14 | 1326068,16 |
| 349 | 756100,70 | 1326132,34 |
| 350 | 756076,81 | 1326173,26 |
| 351 | 756072,00 | 1326176,31 |
| 352 | 756070,37 | 1326187,83 |
| 353 | 756057,53 | 1326206,55 |
| 354 | 756052,53 | 1326209,72 |
| 355 | 756050,87 | 1326221,45 |
| 356 | 755999,18 | 1326306,23 |
| 357 | 755822,45 | 1326622,80 |
| 358 | 755800,60 | 1326660,74 |
| 359 | 755796,53 | 1326658,39 |
| 360 | 755786,55 | 1326675,72 |
| 361 | 755795,21 | 1326680,71 |
| 362 | 755757,58 | 1326746,06 |
| 363 | 755729,84 | 1326794,23 |
| 364 | 755721,17 | 1326789,24 |
| 365 | 755712,52 | 1326804,26 |
| 366 | 755654,10 | 1326852,12 |
| 367 | 755499,64 | 1327040,35 |
| 368 | 755487,75 | 1327062,31 |
| 369 | 755483,62 | 1327060,07 |
| 370 | 755474,10 | 1327077,65 |
| 371 | 755482,89 | 1327082,42 |
| 372 | 755418,32 | 1327201,67 |

| №   | X         | Y          |
|-----|-----------|------------|
| 373 | 755346,71 | 1327333,90 |
| 374 | 755337,92 | 1327329,14 |
| 375 | 755328,39 | 1327346,73 |
| 376 | 755332,52 | 1327348,97 |
| 377 | 755305,19 | 1327399,45 |
| 378 | 755289,26 | 1327428,86 |
| 379 | 755341,83 | 1327643,68 |
| 380 | 755335,74 | 1327695,07 |
| 381 | 755385,53 | 1327765,47 |
| 382 | 755858,10 | 1328559,71 |
| 383 | 755922,17 | 1328656,76 |
| 384 | 755943,72 | 1328684,92 |
| 385 | 755946,13 | 1328683,08 |
| 386 | 755947,32 | 1328684,63 |
| 387 | 755944,91 | 1328686,48 |
| 388 | 755959,33 | 1328705,31 |
| 389 | 756116,33 | 1328963,90 |
| 390 | 756425,58 | 1329434,08 |
| 391 | 756790,29 | 1329994,85 |
| 392 | 756804,04 | 1330021,34 |
| 393 | 756725,49 | 1330120,16 |
| 394 | 756726,48 | 1330127,22 |
| 395 | 756719,85 | 1330128,15 |
| 396 | 756722,62 | 1330147,96 |
| 397 | 756734,51 | 1330146,29 |
| 398 | 756738,88 | 1330177,50 |
| 399 | 756727,00 | 1330179,16 |
| 400 | 756729,78 | 1330198,97 |
| 401 | 756736,41 | 1330198,04 |
| 402 | 756736,95 | 1330201,90 |
| 403 | 756811,20 | 1330356,70 |
| 404 | 756775,00 | 1330432,75 |
| 405 | 756738,66 | 1330500,22 |
| 406 | 756731,70 | 1330523,72 |
| 407 | 756505,67 | 1330998,65 |
| 408 | 756505,50 | 1331165,52 |

| №   | X         | Y          |
|-----|-----------|------------|
| 409 | 756505,89 | 1331177,30 |
| 410 | 756590,45 | 1331177,30 |
| 411 | 756628,31 | 1331510,94 |
| 412 | 756622,76 | 1331508,97 |
| 413 | 756616,07 | 1331527,82 |
| 414 | 756634,92 | 1331534,50 |
| 415 | 756638,26 | 1331525,08 |
| 416 | 756682,83 | 1331540,90 |
| 417 | 756714,93 | 1331552,28 |
| 418 | 756724,73 | 1331555,76 |
| 419 | 756720,72 | 1331567,07 |
| 420 | 756733,97 | 1331571,78 |
| 421 | 756762,86 | 1331633,44 |
| 422 | 756831,63 | 1331703,89 |
| 423 | 756872,32 | 1331741,16 |
| 424 | 756933,06 | 1331813,09 |
| 425 | 756976,76 | 1331815,83 |
| 426 | 756974,46 | 1331853,04 |
| 427 | 756971,98 | 1331893,13 |
| 428 | 756965,32 | 1332000,88 |
| 429 | 756953,34 | 1332000,13 |
| 430 | 756952,11 | 1332020,10 |
| 431 | 756958,79 | 1332020,51 |
| 432 | 756951,68 | 1332135,51 |
| 433 | 756964,48 | 1332184,67 |
| 434 | 756963,89 | 1332232,10 |
| 435 | 756968,33 | 1332394,32 |
| 436 | 756958,00 | 1332447,77 |
| 437 | 756942,39 | 1332482,32 |
| 438 | 756936,51 | 1332482,81 |
| 439 | 756938,19 | 1332502,74 |
| 440 | 756948,15 | 1332501,90 |

| №   | X         | Y          |
|-----|-----------|------------|
| 441 | 756950,99 | 1332535,52 |
| 442 | 756955,25 | 1332586,10 |
| 443 | 756945,28 | 1332586,94 |
| 444 | 756946,96 | 1332606,87 |
| 445 | 756954,90 | 1332606,20 |
| 446 | 757088,90 | 1332957,60 |
| 447 | 757152,83 | 1333102,28 |
| 448 | 757289,68 | 1333447,08 |
| 449 | 757375,82 | 1333655,88 |
| 450 | 756913,57 | 1333888,44 |
| 451 | 756866,18 | 1333932,28 |
| 452 | 756896,33 | 1334047,26 |
| 453 | 756688,83 | 1334239,15 |
| 454 | 756590,23 | 1334195,00 |
| 455 | 756463,07 | 1334265,39 |
| 456 | 756434,60 | 1334284,14 |
| 457 | 756432,04 | 1334292,83 |
| 458 | 756366,43 | 1334317,92 |
| 459 | 756374,41 | 1334348,74 |
| 460 | 756369,86 | 1334349,91 |
| 461 | 756374,87 | 1334369,27 |
| 462 | 756384,55 | 1334366,77 |
| 463 | 756423,73 | 1334518,12 |
| 464 | 756431,89 | 1334549,63 |
| 465 | 756432,94 | 1334557,90 |
| 466 | 756423,22 | 1334559,14 |
| 467 | 756425,75 | 1334578,98 |
| 468 | 756430,21 | 1334578,41 |
| 469 | 756434,28 | 1334610,40 |
| 470 | 756448,75 | 1334612,59 |
| 471 | 756583,59 | 1334989,66 |
| 472 | 756733,37 | 1335373,61 |

Материалы по обоснованию проекта межевания территории соответствуют материалам по обоснованию проекта планировки территории.

## 4. Перечень используемых сокращений

В документации по планировке территории линейного объекта применяются следующие сокращения:

| Сокращения слов и словосочетаний |  |
|----------------------------------|--|
| Сокращение                       | Слово/словосочетание   |
| 1                                | 2  |
| линейный объект                  | линейный объект «Межпоселковый газопровод АГРС с. Чураево – д. Старокульчубаево – д. Тынбаево – д. Новониколаевка – д. Измарино – д. Токтарово Мишкинского района Республики Башкортостан» |
| ПАО                              | публичное акционерное общество   |
| ГРПБ                             | газорегуляторный пункт блочный   |
| ГРПШ                             | газорегуляторный пункт шкафной   |
| ГЛФ                              | государственный лесной фонд  |
| ПК                               | пикетаж  |
| Д-Ø                              | диаметр  |
| ЕГРН                             | Единый государственный реестр недвижимости   |
| МСК                              | местная система координат  |
| МПа                              | мегапаскаль  |
| ОЛС                              | ольха серая  |
| Б                                | береза   |
| ТК                               | тополь культурный  |